

MAPA MUNICIPAL ESTATÍSTICO

São Simão-SP

<p>ELEMENTOS PLANIMÉTRICOS</p> <p>Edificações: Igreja, Escola, Mina, Moinho de vento, Moinho de água, Campo de emergência, Favela, Localidades.</p> <p>Linha transmissora de energia, Cerca, Linha telefônica.</p> <p>Rodovias: auto-estrada, pavimentada, sem pavimentação, caminho carroçável, trilha, caminho de picada, perfil de estrada: federal, estadual.</p> <p>Ferrovias: bitola larga, bitola estreita.</p>	<p>CONVENÇÕES CARTOGRÁFICAS</p> <p>ELEMENTOS ALTIMÉTRICOS</p> <p>Ponto trigonométrico, Referência de nível, Ponto astronômico, Ponto barométrico, Cota comprovada, Superfície deformada, Área.</p> <p>ELEMENTOS DE HIDROGRAFIA</p> <p>Curso d'água intermitente, Lago ou lago intermitente, Terreno sujeito a inundação, Salina, Brejo ou pantano, Poço (lágua), Nascente, Rápidos e cachoeiras grandes, Rápidos e cachoeiras, Rio, Riacho, submerso e descoberto, Molhe e represa; terra e alvenaria, Açougueiro, Rio seco ou de aluvião, Redde, rochoso.</p>	<p>CONVENÇÕES LIMÍTICAS</p> <p>Limites: Distrital, Sub-Distrital, Setor Censitário.</p> <p>ÍNDICES</p> <p>Distrito: 05, Sub-Distrito: 06, Setor Rural: 07, Setor Urbano: 08, Aglomerado Rural: 09.</p> <p>LIMITES</p> <p>internacional, interestadual, intermunicipal, áreas especiais.</p>	<p>MAPA MUNICIPAL ESTATÍSTICO</p> <p>Divisão Política-Administrativa</p> <table border="1"> <thead> <tr> <th>GEOCÓDIGO</th> <th>DISTRITO</th> <th>SUBDISTRITO</th> <th>NOME</th> </tr> </thead> <tbody> <tr> <td>350902</td> <td>SÃO SIMÃO</td> <td></td> <td></td> </tr> </tbody> </table> <p>Localização do município no Mapeamento Sistemático</p> <p>Localização no Estado</p> <p>Articulação dos Pontos da Malha</p> <p>ESCALA: 1:50.000</p> <p>SISTEMA DE PROJEÇÃO UTM Origem de abscissas: UTM Equador e Meridiano 45 WGS Acessíveis as cotas em 10.000 e 500 Km respectivamente UNIDADE HORIZONTAL: METRO</p> <p>Este produto integra a coleção de mapas municipais gerada de forma semi-automática, a partir de dados do Sistema de Informações Geográficas do IBGE (SIG-IBGE), com atualização proveniente de diversas fontes, sem tratamento plano de integração e com conteúdo dos elementos cartográficos.</p> <p>MINISTÉRIO DO PLANEJAMENTO, ORÇAMENTO E GESTÃO INSTITUTO BRASILEIRO DE GEOGRAFIA E ESTATÍSTICA A DIRETORIA DE GEOCÓDONS aprova e gerencia a comunicação de dados e estatísticas geográficas. Av. Brasil, 18.611 - Praça da Luz Rio de Janeiro - RJ 20.045-001 © 2007 - todos os direitos reservados</p>	GEOCÓDIGO	DISTRITO	SUBDISTRITO	NOME	350902	SÃO SIMÃO			<p>ASPECTOS FÍSICOS</p> <p>Microrregião: RIBEIRÃO PRETO Município: RIBEIRÃO PRETO</p> <p>Altitude da Sede: Área: 617,8 Km²</p> <p>COORDENADAS DA SEDE</p> <table border="1"> <tr> <td>Latitude: -21,479</td> <td>Longitude: -47,587</td> <td>Altitude: 700</td> <td>ICM: 45</td> </tr> </table> <p>CRONOLOGIA</p> <table border="1"> <tr> <td>Malha Territorial: 2007</td> <td>Edição: 30/10/2007</td> </tr> </table> <p>IMPLEMENTAÇÃO</p> <p>Coordenação Técnica: Coordenação de Cartografia - CCAR Coordenação Técnica: Coordenação de Estatísticas Territoriais - CETE Unidades Produtoras: Unidades Estaduais do IBGE Desenvolvimento: Centro de Documentação e Disseminação de Informação - CDDI</p>	Latitude: -21,479	Longitude: -47,587	Altitude: 700	ICM: 45	Malha Territorial: 2007	Edição: 30/10/2007
GEOCÓDIGO	DISTRITO	SUBDISTRITO	NOME															
350902	SÃO SIMÃO																	
Latitude: -21,479	Longitude: -47,587	Altitude: 700	ICM: 45															
Malha Territorial: 2007	Edição: 30/10/2007																	

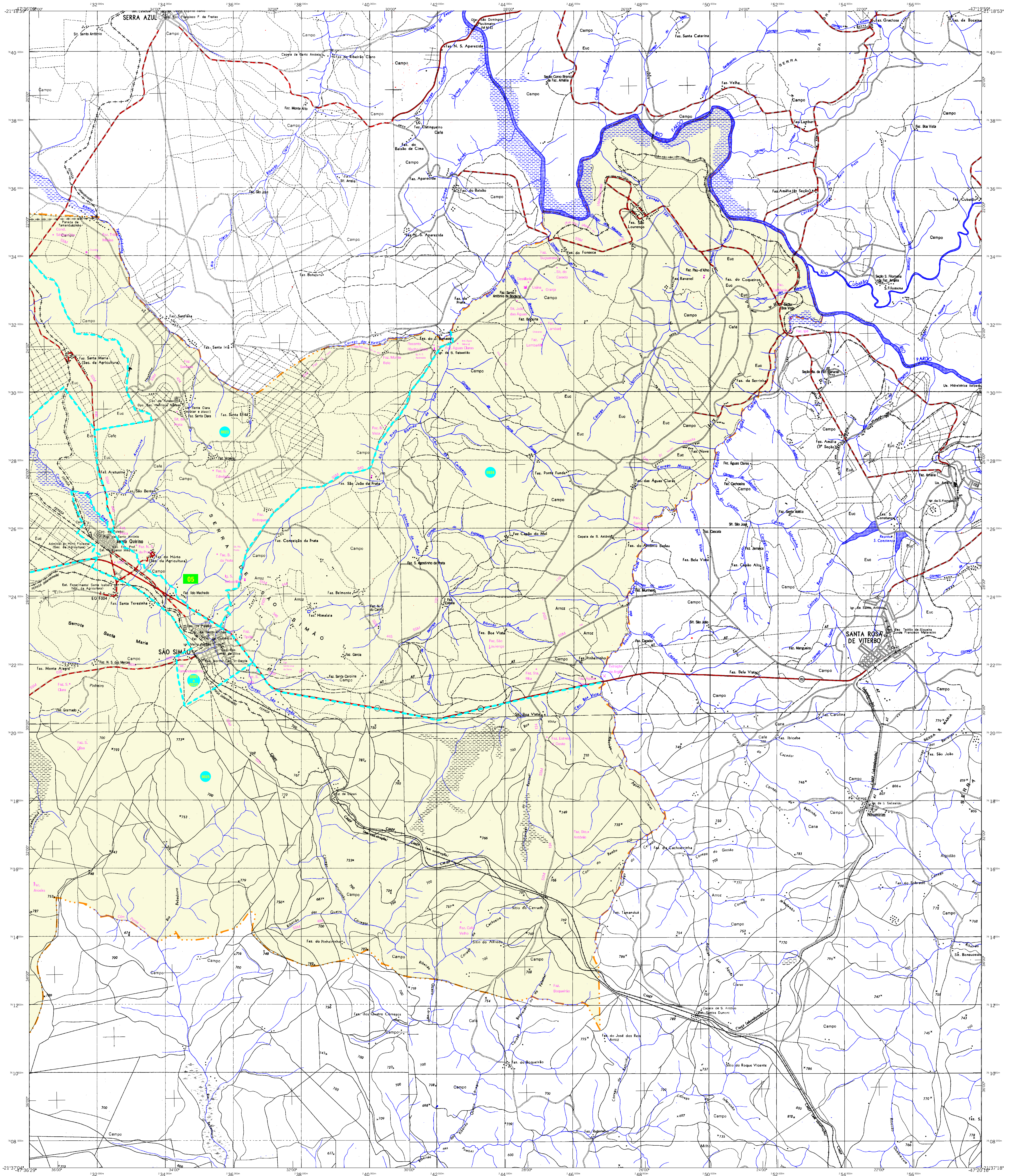

MAPA MUNICIPAL ESTATÍSTICO

São Simão-SP

<p>ELEMENTOS PLANIMÉTRICOS</p> <p>Edificações</p> <p>Igreja, Escola, Mina</p> <p>Móvão de vento, Móvão de água</p> <p>Campo de emergência, Fardo</p> <p>Localidades</p> <p>Linha transmissora de energia, Cerca</p> <p>Linha telefônica</p> <p>Rodovias</p> <p>auto-estrada</p> <p>pavimentada</p> <p>sem pavimentação</p> <p>caminho carroçável</p> <p>trilho, caminho de picada</p> <p>profundo de estrada: federal, estadual</p> <p>Ferrovias</p> <p>biciclo larga</p> <p>biciclo estreita</p>	<p>CONVENÇÕES CARTOGRÁFICAS</p> <p>ELEMENTOS ALTIMÉTRICOS</p> <p>Ponto trigonométrico, Referência de nível</p> <p>Ponto astronômico, Ponto barométrico</p> <p>Cota comprovada</p> <p>Superfície deformada, Área</p> <p>ELEMENTOS DE HIDROGRAFIA</p> <p>Curso d'água intermitente</p> <p>Lago ou lagoa intermitente</p> <p>Terreno sujeito a inundação, Salina</p> <p>Brejo ou pântano</p> <p>Peço (lago), Nascente</p> <p>Rápidos e cachoeiras grandes</p> <p>Rápidos e cachoeiras</p> <p>Rocha submersa e descoberto</p> <p>Molhe e represa; terra e alvenaria</p> <p>Ancoradouro, Rio seco ou de alívio</p> <p>Rede rochosa</p>	<p>CONVENÇÕES LIMÍTICAS</p> <p>Limites: Distrital</p> <p>Sub-Distrital</p> <p>Sector Geográfico</p> <p>Distrito</p> <p>Sub-Distrito</p> <p>Sector Rural</p> <p>Sector Urbano</p> <p>Adm. Especial</p> <p>LIMITES</p> <p>internacional</p> <p>estadual</p> <p>intermunicipal</p> <p>áreas especiais</p>	<p>Divisão Política-Administrativa</p> <table border="1"> <thead> <tr> <th>GEOCÓDIGO</th> <th>Distrito</th> <th>Subdistrito</th> <th>NOME</th> </tr> </thead> <tbody> <tr> <td>350902</td> <td></td> <td></td> <td>SÃO SIMÃO</td> </tr> </tbody> </table> <p>Localização do município no Mapeamento Sistemático</p> <p>Fonte: Mapa Índice do Brasil - IBGE</p> <p>Localização no Estado</p> <p>Articulação dos Pontos da Malha</p>	GEOCÓDIGO	Distrito	Subdistrito	NOME	350902			SÃO SIMÃO	<p>ASPECTOS FÍSICOS</p> <p>Microrregião: RIBESÓPOLIS</p> <p>Município: RIBESÓPOLIS</p> <p>Área: 617,8 Km²</p> <p>Coordenadas Geográficas</p> <p>Latitude: -21,479</p> <p>Longitude: -47,687</p> <p>Altitude: 45 m</p> <p>CRONOLOGIA</p> <p>Malha Territorial: 2007</p> <p>Edição: 30/10/2007</p> <p>Elaboração: IBGE</p> <p>Atualização: IBGE</p> <p>IMPLEMENTAÇÃO</p> <p>Coordenação Técnica: CCAR</p> <p>Coordenação de Estruturas Territoriais: CETS</p> <p>Unidades Produtoras: IBGE</p> <p>Unidades Estaduais do IBGE: IBGE</p> <p>Assessoria: CCAR</p>
GEOCÓDIGO	Distrito	Subdistrito	NOME									
350902			SÃO SIMÃO									

ATUALIZAÇÕES CARTOGRÁFICAS

COR MAGENTA - Levantamentos por GPS e/ou Imagens de Satélites

COR VERDE - Lançamento aproximado sem comprovação cartográfica

Mapa Digital em PDF