

## MAPA MUNICIPAL ESTATÍSTICO

Taubaté-SP

<p><b>ELEMENTOS PLANIMÉTRICOS</b></p> <p>Edificações Igreja, Escola, Mina Moinho de vento, Moinho de água Campo de emergência, Farol Localidades</p> <p>Linha transmissora de energia, Cerca Linha telefônica</p> <p>Rodovias autoestrada pavimentada sem pavimentação caminho carroçável trilho, caminho e picada prefeito de estrada: federal, estadual</p> <p>Ferrovias estação longo estação curta</p>	<p><b>CONVENÇÕES CARTOGRÁFICAS</b></p> <p><b>ELEMENTOS ALTIMÉTRICOS</b></p> <p>Ponto sigmométrico, Referência de nível Ponto astronômico, Ponto barométrico Cota comprovada Superfície deformada, Anilha</p> <p><b>ELEMENTOS DE HIDROGRAFIA</b></p> <p>Canal, Lago ou lagoa intermitente Terreno sujeito a inundação, Salina Relevo ou platô Poço, Alagado, Nascente Rápidos e cachoeiras grandes Rápidos e cachoeiras Rocha submersa e a descoberto Molhe e represa; terra e alvarado Acessório, Rio seco ou de alagado Relevo rochoso</p>	<p><b>Convenções Temáticas</b></p> <table border="1"> <tr> <td>Limites: Distrital</td> <td>Sub-Distrital</td> <td>Setor Censitário</td> </tr> <tr> <td>Identificação</td> <td>Setor Rural</td> <td>Setor Urbano Rural</td> </tr> <tr> <td>05</td> <td>06</td> <td>07</td> </tr> </table> <p><b>LIMITES</b></p> <p>internacional intermunicipal intermunicipal áreas especiais</p>	Limites: Distrital	Sub-Distrital	Setor Censitário	Identificação	Setor Rural	Setor Urbano Rural	05	06	07	<p>Escala 1:50.000</p> <p>0 1.000 2.000 3.000</p> <p><b>SISTEMA DE PROJEÇÃO UTM</b> Origem de coordenadas: UTM, Equador e Meridiano 48° W.G. Atribuição de coordenadas: UTM, Equador e Meridiano 48° W.G. DATUM HORIZONTAL: SAD 69</p> <p>Este produto integra a coleção de mapas temáticos produzida de forma semi-automatizada a partir das informações do Mapeamento Sistemático Brasileiro produzido pelo IBGE. OIBGE e outras instituições parceiras e parceiras na elaboração do IBGE, com atualização proveniente de diversas fontes, sem tratamento plano de integração e completação dos elementos cartográficos.</p> <p><b>MINISTÉRIO DO PLANEJAMENTO, ORÇAMENTO E GESTÃO</b> INSTITUTO BRASILEIRO DE GEOGRAFIA E ESTATÍSTICA A DIRETORIA DE REGISTROS, INSCRIÇÕES E PATRIMÔNIO DO INSTITUTO BRASILEIRO DE GEOGRAFIA E ESTATÍSTICA Nº. 100/2007 Nº. 100/2007</p>	<p>Divisão Público-Administrativa</p> <table border="1"> <thead> <tr> <th>GEOCÓDIGO</th> <th>NOME</th> </tr> </thead> <tbody> <tr> <td>35541000</td> <td>TAUBATÉ</td> </tr> <tr> <td>35541010</td> <td>OURIQUIM</td> </tr> </tbody> </table> <p>Localização do município no Mapeamento Sistemático</p> <p>Fonte: Mapa Índice do Brasil - IBGE</p> <p>Localização no Estado</p> <p>Articulação das Partes do Mapa</p> <p>1/2</p>	GEOCÓDIGO	NOME	35541000	TAUBATÉ	35541010	OURIQUIM	<p><b>ASPECTOS FÍSICOS</b></p> <p>Município: VALE DO PARAIBA PAULETA Município: SÃO JOSÉ DOS CAMPOS</p> <p>Altitude da Sede: Área: 621,4 km<sup>2</sup></p> <p>Latitude: 23,05 S Longitude: 45,55 W</p> <p><b>CHRONOLOGIA</b></p> <table border="1"> <tr> <td>MAIJA TERRITORIAL</td> <td>2007</td> </tr> <tr> <td>EDIÇÃO</td> <td>19-12-2007</td> </tr> </table> <p>Informações sobre o mapeamento e atualização Consultar Metadados</p> <p><b>IMPLEMENTAÇÃO</b></p> <p>Coordenação Técnica: Coordenação de Cartografia CCAT Coordenação Temática: Coordenação de Estruturas Territoriais CETE Coordenação de Produção: Unidades Estaduais do IBGE Distribuição: Centro de Documentação e Disseminação de Informação CDDI</p>	MAIJA TERRITORIAL	2007	EDIÇÃO	19-12-2007
Limites: Distrital	Sub-Distrital	Setor Censitário																						
Identificação	Setor Rural	Setor Urbano Rural																						
05	06	07																						
GEOCÓDIGO	NOME																							
35541000	TAUBATÉ																							
35541010	OURIQUIM																							
MAIJA TERRITORIAL	2007																							
EDIÇÃO	19-12-2007																							

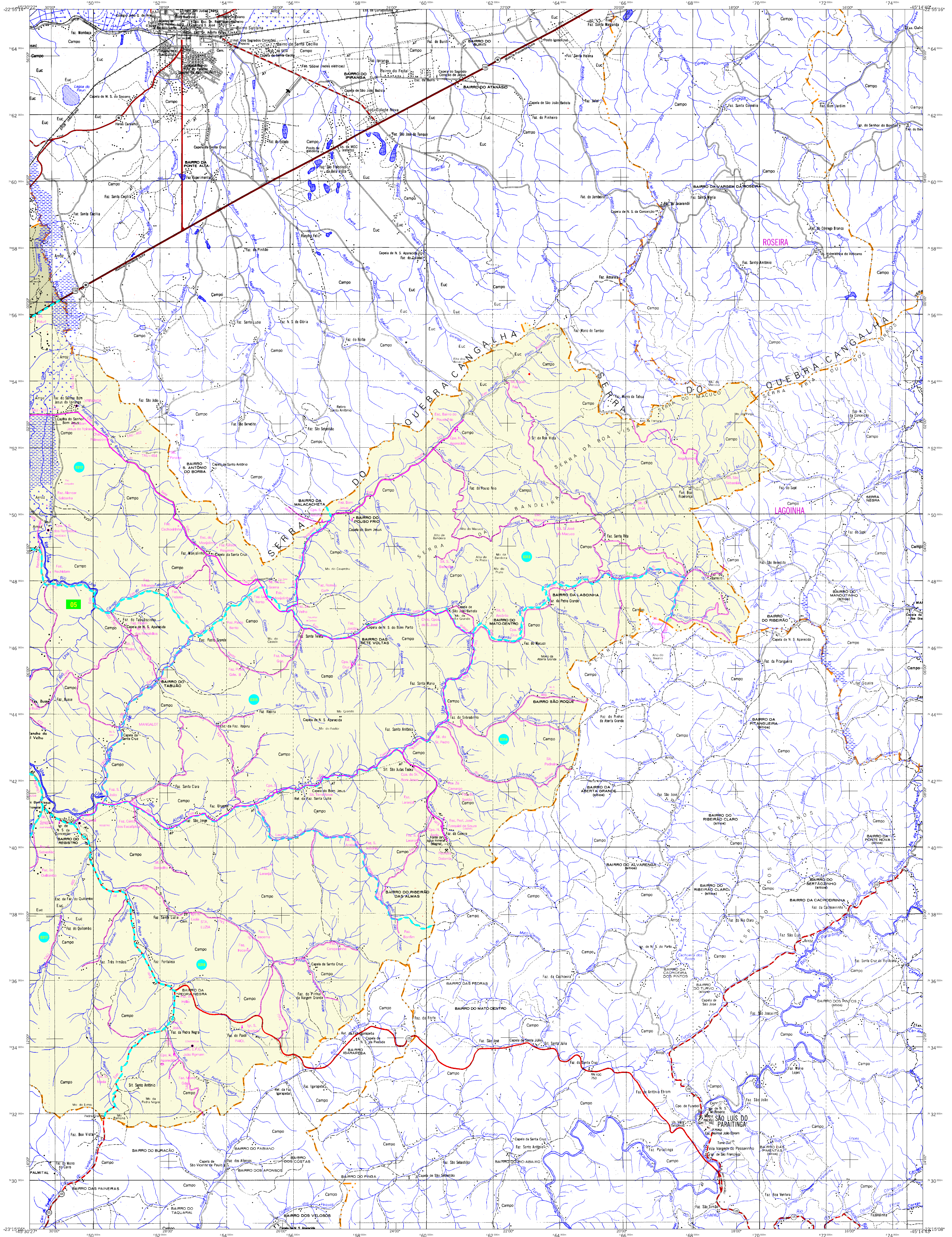

## MAPA MUNICIPAL ESTATÍSTICO

<p><b>ELEMENTOS PLANIMÉTRICOS</b></p> <p>Edificações Igreja, Escola, Moinho Moinho de vento, Molinho de água Campo de emergência, Farol Localidades Linha transmissora de energia, Cerca Linha telefônica</p> <p>Rodovias auto-estrada pavimentada sem pavimentação caminho carroçável trilha, caminho e picada prefeito de estrada: federal, estadual</p> <p>Ferrovias estação bitola estreita</p>	<p><b>CONVENÇÕES CARTOGRÁFICAS</b></p> <p><b>ELEMENTOS ALTIMÉTRICOS</b> Ponto trigonométrico, Referência de nível Ponto astronômico, Ponto barométrico Cota comprovada Superfície deformada, Anilha</p> <p><b>ELEMENTOS DE HIDROGRAFIA</b> Campo úmido Lago ou lagoa intermitente Terreno sujeito a inundação, Salina Relevo ou platô Poço (alagado), Nascente Nádegas e cataratas grandes Nádegas e cataratas Rocha submersa e a descoberto Molhe e represa; terra e alvarado Ancoradouro, Rio seco ou de alagado Recife rochoso</p>	<p><b>CONVENÇÕES TEMÁTICAS</b></p> <p>Limites: Distrital, Sub-Distrital, Setor Censitário</p> <p>Identificação: 05, 06, 07, 08</p> <p>Setor Urbano, Setor Urbano Rural, Setor Urbano Rural</p> <p><b>LIMITES</b> internacional interestadual intermunicipal áreas especiais</p>	<p>Escala 1:50.000</p> <p>SISTEMA DE PROJEÇÃO UTM Origem de coordenadas: UTM, Equador e Meridiano 48° W.G. Atividade de coordenadas de UTM: 18Q e 18R respectivamente DATUM: IBERIDIA 69 Este produto integra a cartografia municipal produzida de forma semi-automatizada a partir de fontes de dados do Mapeamento Sistemático Brasileiro produzido pelo IBGE, com a participação de técnicos e profissionais de municípios parceiros do IBGE, com atualização proveniente de diversas fontes, sem tratamento plano de integração e compatibilização dos elementos cartográficos.</p> <p>MINISTÉRIO DO PLANEJAMENTO, ORÇAMENTO E GESTÃO INSTITUTO BRASILEIRO DE GEOGRAFIA E ESTATÍSTICA DIRETORIA DE RECURSOS TÉCNICOS E GERENCIAMENTO DE PRODUÇÃO DE DADOS RUA DAS BRASILEIRAS, 173 - JARDIM EUROPEU 04531-900 - SÃO PAULO - SP</p>	<p>Divisão Público-Administrativa</p> <table border="1"> <thead> <tr> <th>GEOCÓDIGO</th> <th>NOME</th> </tr> </thead> <tbody> <tr> <td>35541000</td> <td>Taubaté</td> </tr> <tr> <td>35541001</td> <td>Subdistrito Taubaté</td> </tr> <tr> <td>35541002</td> <td>Subdistrito Ouricuri</td> </tr> </tbody> </table> <p>Localização do município no Mapeamento Sistemático</p> <p>Localização no Estado</p> <p>Articulação das Partes do Mapa</p> <p>1/1</p>	GEOCÓDIGO	NOME	35541000	Taubaté	35541001	Subdistrito Taubaté	35541002	Subdistrito Ouricuri	<p><b>ASPECTOS FÍSICOS</b></p> <p>Município: VALE DO PARAIBA PAULETA Município: SÃO JOSÉ DOS CAMPOS Código do Município: 3554102 Altitude da Sede: 624,4 m Área: 624,4 km²</p> <p><b>CHONOLOGIA</b></p> <p>MAHA TERRITORIAL: 2007 EDIÇÃO: 19-11-2007 Informações sobre o Mapeamento Sistemático: Consultar Metadados</p> <p><b>IMPLEMENTAÇÃO</b></p> <p>Coordenação Técnica: Coordenação de Cartografia - CCAT Coordenação Temática: Coordenação de Estruturas Territoriais - CETE Coordenação de Produção: Unidades Estaduais do IBGE Distribuição: Centro de Documentação e Disseminação de Informação - CDDI</p>
GEOCÓDIGO	NOME												
35541000	Taubaté												
35541001	Subdistrito Taubaté												
35541002	Subdistrito Ouricuri												