

## MAPA MUNICIPAL ESTATÍSTICO

Valparaíso-SP

**ELEMENTOS PLANIMÉTRICOS**

- Edificações: Igreja, Escola, Mina, Molino de vento, Molino de água, Campo de emergência, Favela, Localidades
- Linha transmissora de energia, Cerca, Linha telefônica
- Rodovias: auto-estrada, pavimentação, sem pavimentação, sem pavimentação, caminho carroçável, trilha, caminho de picada, trilha de estrada: federal, estadual
- Ferrovias: bitola larga, bitola estreita

**ELEMENTOS ALTIMÉTRICOS**

- Ponto trigonométrico, Referência de nível, Ponto astronômico, Ponto barométrico, Cota comprovada, Superfície deformada, Área

**ELEMENTOS DE HIDROGRAFIA**

- Curso d'água intermitente, Lago ou lagoa intermitente, Terreno sujeito a inundação, Salina, Brejo ou pântano, Poço (água), Nascente, Rápidos e cachoeiras grandes, Rápidos e cachoeiras, Rocha solta e a descoberto, Molde e repres: terra e alvenaria, Anecdotário, Rio seco ou de alívio, Recife rochoso

**CONVENÇÕES CARTOGRÁFICAS**

**CONVENÇÕES TEMÁTICAS**

**LIMITES**

- internacional
- interestadual
- intermunicipal
- áreas especiais

**ATUALIZAÇÕES CARTOGRÁFICAS**

- COR MAGENTA - Levantamentos por GPS e/ou Imagens de Satélites
- COR VERDE - Lançamento aproximado sem comprovação cartográfica

**ESCALA**

1:50.000

**SISTEMA DE PROJEÇÃO UTM**

Origem de coordenadas UTM: Equador e Meridiano 51 W.G. Aproximações em centenas de 10.000 a 500 Km respectivamente DITUM NOROCCIDENTAL (SUD 8)

Este produto integra a coleção de mapas municipais gerados de forma semi-automatizada a partir de imagens de satélite de alta resolução. O sistema de produção utiliza o software SIG (Sistema de Informação Geográfica) do IBGE, DSE e outros, em formato raster e/ou vetorial e da Malha Municipal Digital do IBGE, com atualizações provenientes de diversas fontes, sem tratamento pleno de integração e correção dos elementos cartográficos.

**MINISTÉRIO DO PLANEJAMENTO, ORÇAMENTO E GESTÃO**

**INSTITUTO BRASILEIRO DE GEOGRAFIA E ESTATÍSTICA**

**DIRETORIA DE GEOCENSIOS** agência e gerência de comunicação de dados e estatísticas geográficas

Av. Brasil, 18.671 - Pavão da Luz  
Rio de Janeiro - RJ 22251-901

© IBGE - SERVIÇOS DE REPRODUÇÃO RESTRITOS

**Divisão Político-Administrativa**

GEOCÓDIGO	Subdistrito	NOME
3556305	VALPARAÍSO	

**Localização do município no Mapeamento Sistemático**

**Localização no Estado**

**Articulação das Partes do Mapa**

21 | 22  
11 | 12

**ASPECTOS FÍSICOS**

Malha Territorial: INACATUBA, ARACATUBA

Micrografia: ARACATUBA

Altitude da Sede: Área: 856,9 km²

Coordenadas da Sede: 26-09-2007

Latitude: -21,229 E: 51,9877 M: 61

Longitude: -46,366 N: 763264

**CRONOLOGIA**

Edição: 2007

Informações relativas à documentação básica e atualização: Consultar Mercado

**IMPLEMENTAÇÃO**

Coordenação Técnica: COAR

Coordenação Temática: CETE

Unidades Produtoras: Unidades Estaduais do IBGE

Classificação: Centro de Documentação e Disseminação da Informação (CDU)

**Mapa Digital em PDF**

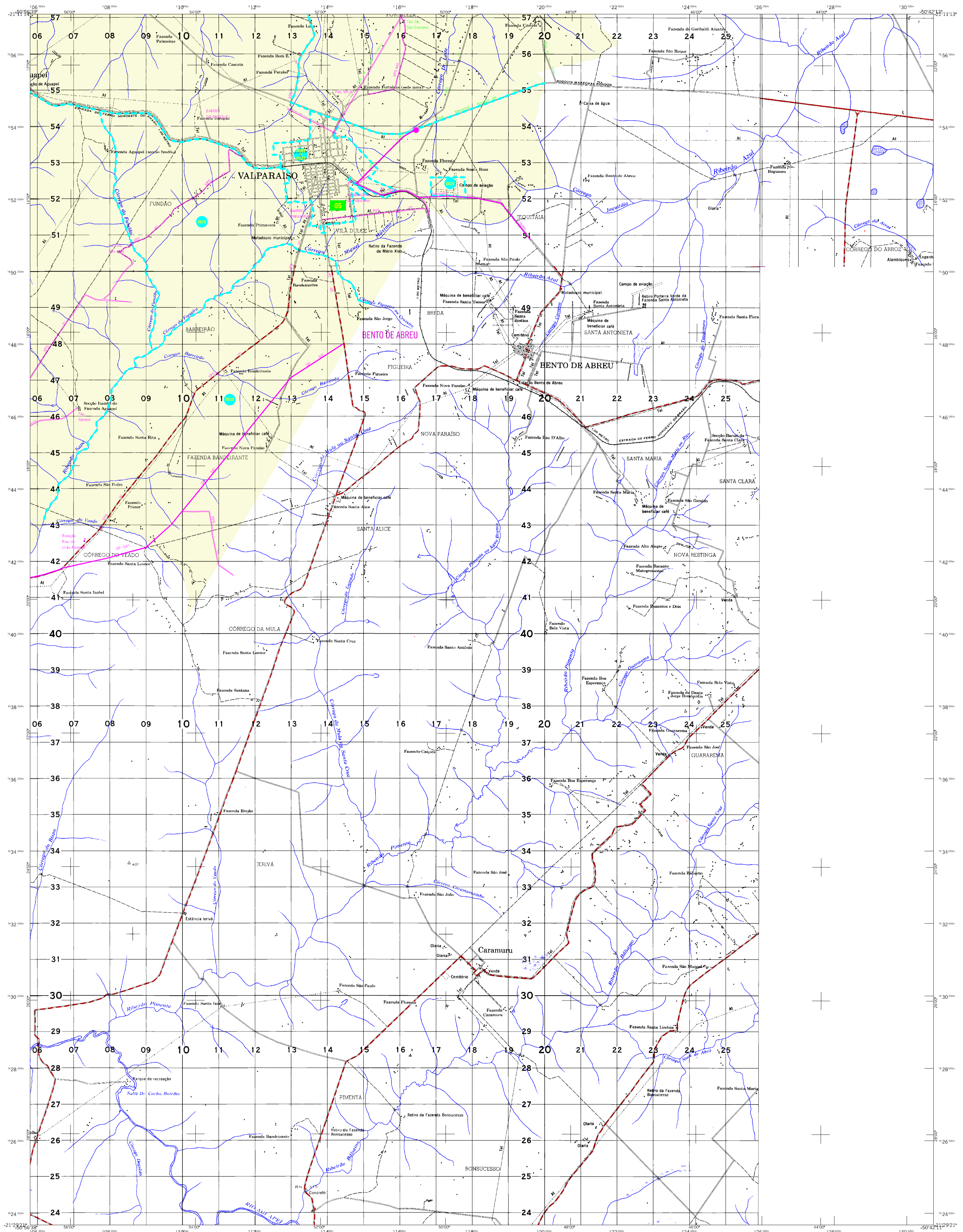

## MAPA MUNICIPAL ESTATÍSTICO

<p><b>ELEMENTOS PLANIMÉTRICOS</b></p> <p>Edificações</p> <p>Igreja, Escola, Mina</p> <p>Molho de vento, Molho de água</p> <p>Campo de emergência, Fardo</p> <p>Localidades</p> <p>Linhas transmissoras de energia, Cerca</p> <p>Linhas telefônicas</p> <p>Rodovias</p> <p>auto-estrada</p> <p>pavimentação</p> <p>sem pavimentação</p> <p>sem pavimentação</p> <p>caminho carroçável</p> <p>trilha, caminho de picada</p> <p>prefeio de estrada: federal, estadual</p> <p>Ferrovias</p> <p>bitola larga</p> <p>bitola estreita</p>	<p><b>CONVENÇÕES CARTOGRÁFICAS</b></p> <p><b>ELEMENTOS ALTIMÉTRICOS</b></p> <p>Ponto trigonométrico, Referência de nível</p> <p>Ponto astronômico, Ponto barométrico</p> <p>Cota comprovada</p> <p>Superfície deformada, Área</p> <p><b>ELEMENTOS DE HIDROGRAFIA</b></p> <p>Curso d'água intermitente</p> <p>Lago ou lagoa intermitente</p> <p>Terreno sujeito a inundação, Salina</p> <p>Brejo ou pântano</p> <p>Popo (água), Nascente</p> <p>Rápidos e cachoeiras grandes</p> <p>Rápidos e cachoeiras</p> <p>Rocha solta e a descoberto</p> <p>Malha e repres: terra e alvenaria</p> <p>Ancoadouro, Rio seco ou de aluvião</p> <p>Relevo rochoso</p> <p><b>LIMITES</b></p> <p>internacional</p> <p>intermunicipal</p> <p>intermunicipal</p> <p>áreas especiais</p>	<p><b>CONVENÇÕES TEMÁTICAS</b></p> <p>Limite: Distrital</p> <p>Sub-Distrital</p> <p>Sector Censitário</p> <p>Identificação</p> <p>Distrito</p> <p>Sub-Distrito</p> <p>Sector Rural</p> <p>Sector Urbano</p> <p>Adm. Especialidade Rural</p> <p>05</p> <p>06</p> <p>07</p> <p>08</p> <p>09</p> <p>10</p> <p>11</p> <p>12</p> <p>13</p> <p>14</p> <p>15</p> <p>16</p> <p>17</p> <p>18</p> <p>19</p> <p>20</p> <p>21</p> <p>22</p> <p>23</p> <p>24</p> <p>25</p> <p>26</p> <p>27</p> <p>28</p> <p>29</p> <p>30</p> <p>31</p> <p>32</p> <p>33</p> <p>34</p> <p>35</p> <p>36</p> <p>37</p> <p>38</p> <p>39</p> <p>40</p> <p>41</p> <p>42</p> <p>43</p> <p>44</p> <p>45</p> <p>46</p> <p>47</p> <p>48</p> <p>49</p> <p>50</p> <p>51</p> <p>52</p> <p>53</p> <p>54</p> <p>55</p> <p>56</p> <p>57</p>	<p><b>ASPECTOS FÍSICOS</b></p> <p>Micro-região: ARACATUBA</p> <p>Mesorregião: ARACATUBA</p> <p>Altitude da Sede: Área: 856,9 km²</p> <p>COORDENADAS DA SEDE</p> <p>Latitude: -21,229 S E: 51,987 W</p> <p>Longitude: -46,366 W N: 762964</p> <p>MIC: 61</p> <p><b>CRONOLOGIA</b></p> <p>EDIÇÃO: 26-09-2007</p> <p>Informações relativas à documentação básica e atualização: Consultar Manuais</p> <p><b>IMPLEMENTAÇÃO</b></p> <p>Coordenação Técnica: Coordenação de Cartografia CCAR</p> <p>Coordenação Temática: Coordenação de Cartografia Temática CETE</p> <p>Unidades Produtoras: Unidades Estaduais do IBGE</p> <p>Classificação: Centro de Documentação e Disseminação da Informação CDDI</p>
--	--	---	--

Valparaíso-SP

Divisão Político-Administrativa		NOBRE
GEOCÓDIGO	VALPARAÍSO	
Distrito		
Subdistrito		

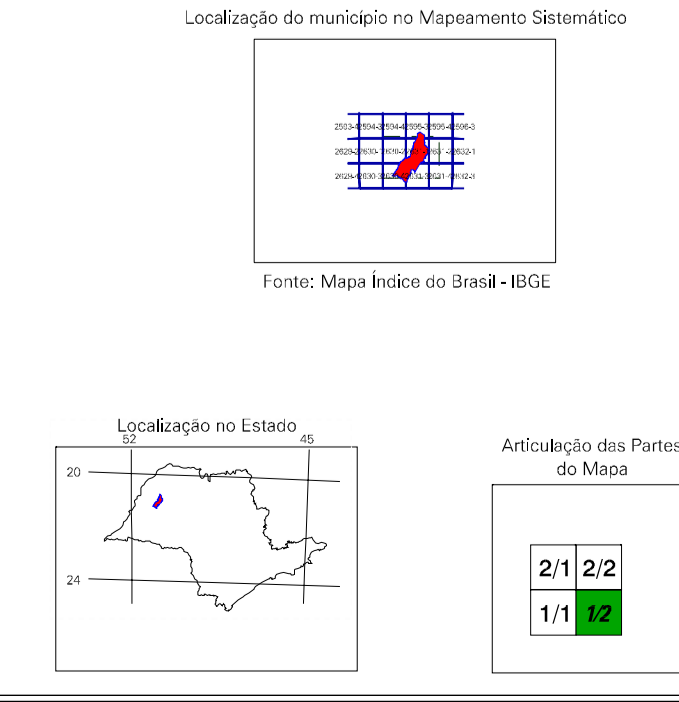

Localização no Estado	
21	22
1	2

Articulação das Partes do Mapa

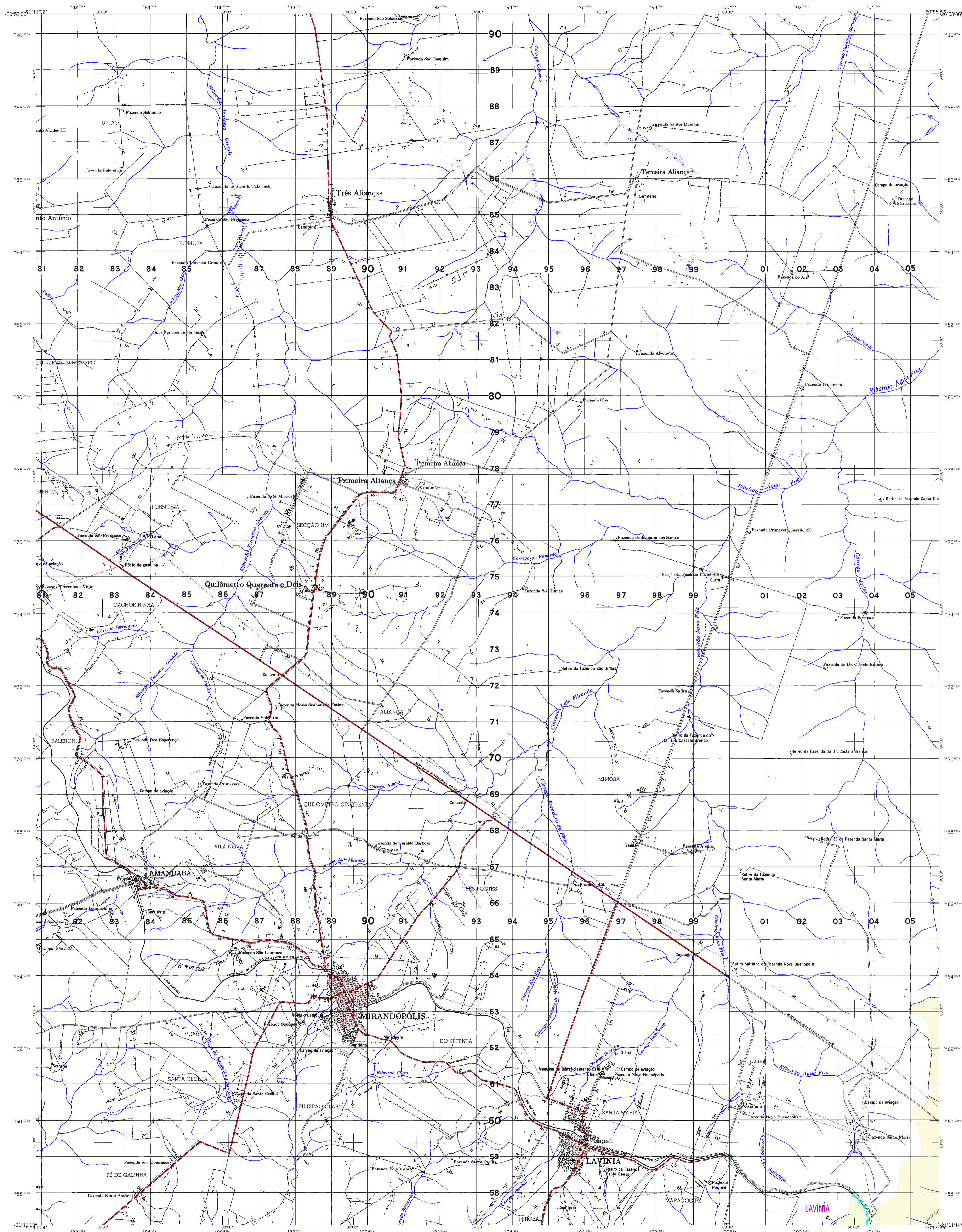

## MAPA MUNICIPAL ESTATÍSTICO

<p><b>ELEMENTOS PLANIMÉTRICOS</b></p> <p>Edificações Igreja, Escola, Mina Molho de vento, Molho de água Campo de emergência, Favela Localidades</p> <p>Linha transmissora de energia, Cerca Linha telefônica</p> <p>Rodovias auto-estrada pavimentação sem pavimentação caminho carroçável trilha, caminho de picada prefeio de estrada: federal, estadual</p> <p>Ferrovias bitola larga bitola estreita</p>	<p><b>CONVENÇÕES CARTOGRÁFICAS</b></p> <p><b>ELEMENTOS ALTIMÉTRICOS</b> Ponto hipométrico, Referência de nível Ponto astronômico, Ponto barométrico Cota comprovada Superfície deformada, Área</p> <p><b>ELEMENTOS DE HIDROGRAFIA</b> Curso d'água intermitente Lago ou lagoa intermitente Terreno sujeito a inundação, Salina Brejo ou pântano Poço (água), Nascente Rápidos e cachoeiras grandes Rápidos e cachoeiras Rocha solitária e a descoberto Molde e repres: terra e alvenaria Ancoradouro, Rio seco ou de alívio Relevo rochoso</p>	<p><b>CONVENÇÕES TEMÁTICAS</b></p> <p>Limite: Distrital Sub-Distrital Setor Censitário</p> <p>Identificação: Distrito Sub-Distrito Setor Rural Setor Urbano</p> <p><b>LIMITES</b> internacional intermunicipal intermunicipal áreas especiais</p>	<p>Escala 1 : 50.000</p> <p>SISTEMA DE PROJEÇÃO UTM Origem de quadros: UTM Equador e Meridiano 51 W.G. Acortadas as cotas de 10.000 a 500 Km respectivamente DATUM HORIZONTAL: SAD 69</p> <p>Este produto integra a coleção de mapas municipais gerados de forma semi-automatizada, a partir de imagens de satélite do Sistema de Observação da Terra produzido pelo IBGE, DSE e outros, em formato raster e/ou vetorial da Malha Municipal Digital do IBGE, com atualização proveniente de dados fornecidos, sem tratamento plano de integração e correção dos elementos cartográficos.</p> <p>MINISTÉRIO DO PLANEJAMENTO, ORÇAMENTO E GESTÃO INSTITUTO BRASILEIRO DE GEOGRAFIA E ESTATÍSTICA A DIRETORIA DE GEOCENSIOS aplica a geotecnologia e o sistema de comunicação de dados em ambiente web para a produção de mapas. At. Brasília, 18/07 - Praça da Luzes Rio de Janeiro - RJ CEP 20030-001</p>	<table border="1"> <thead> <tr> <th colspan="2">Divisão Político-Administrativa</th> <th>NOBRE</th> </tr> </thead> <tbody> <tr> <td>GEOCÓDIGO</td> <td>Distrito</td> <td>VALPARAÍSO</td> </tr> <tr> <td>3556305</td> <td>Subdistrito</td> <td></td> </tr> </tbody> </table> <p>Localização do município no Mapeamento Sistemático</p> <p>Fonte: Mapa Índice do Brasil-IBGE</p> <p>Localização no Estado</p> <p>Articulação das Partes do Mapa</p> <p>2/2 1/1 1/2</p>	Divisão Político-Administrativa		NOBRE	GEOCÓDIGO	Distrito	VALPARAÍSO	3556305	Subdistrito		<p><b>ASPECTOS FÍSICOS</b></p> <p>Município: VALPARAÍSO Microregião: ARACATUBA</p> <p>Altitude da Sede: Área : 856,9 km²</p> <p>COORDENADAS DA SEDE</p> <p>Latitude : -21,229 E : 51,987 M.C. Longitude : -46,366 N : 762604</p> <p><b>CRONOLOGIA</b></p> <p>Malha Territorial : 2007</p> <p>EDIÇÃO : 26-09-2007</p> <p>Informações relativas à documentação básica e atualização : Consultar Manuais</p> <p><b>IMPLEMENTAÇÃO</b></p> <p>Coordenação Técnica: COAR Coordenação de Cartografia: CETA Unidades Produtoras: Unidades Estaduais do IBGE Classificação: Centro de Documentação e Disseminação de Informação (CDI)</p>
Divisão Político-Administrativa		NOBRE												
GEOCÓDIGO	Distrito	VALPARAÍSO												
3556305	Subdistrito													

Valparaíso-SP

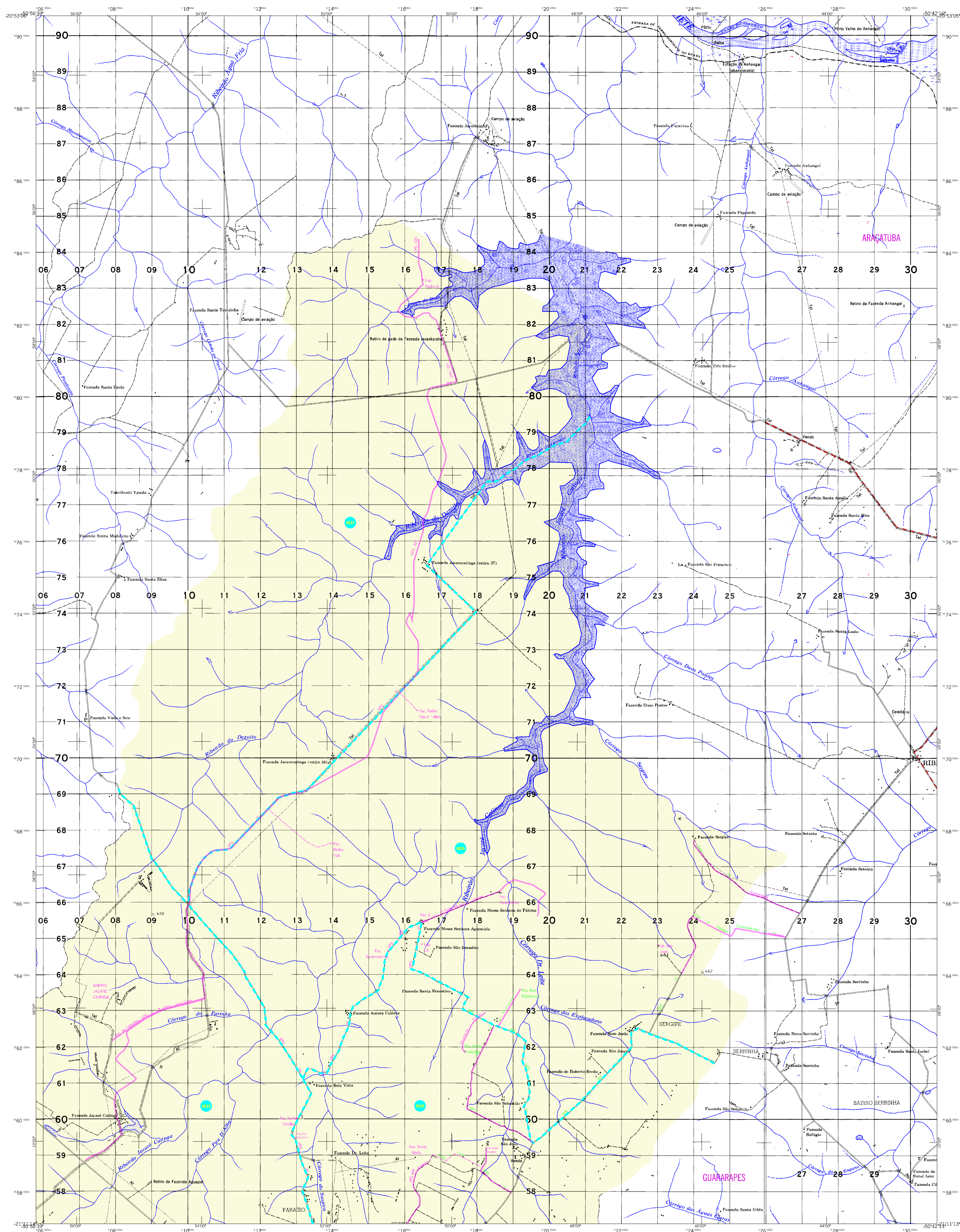

## MAPA MUNICIPAL ESTATÍSTICO

<p><b>ELEMENTOS PLANIMÉTRICOS</b></p> <p>Edificações</p> <p>Igreja, Escola, Mina</p> <p>Molho de vento, Molho de água</p> <p>Campo de emergência, Favela</p> <p>Localidades</p> <p>Linha transmissora de energia, Cerca</p> <p>Linha telefônica</p> <p>Rodovias</p> <p>auto-estrada</p> <p>pavimentação</p> <p>sem pavimentação</p> <p>sem pavimentação</p> <p>caminho carroçável</p> <p>trilha, caminho de picada</p> <p>prefeço de estrada: federal, estadual</p> <p>Ferrovias</p> <p>bicicla larga</p> <p>bicicla estreita</p>	<p><b>CONVENÇÕES CARTOGRÁFICAS</b></p> <p><b>ELEMENTOS ALTIMÉTRICOS</b></p> <p>Ponto hipsonométrico, Referência de nível</p> <p>Ponto astronômico, Ponto barométrico</p> <p>Cota comprovada</p> <p>Superfície deformada, Área</p> <p><b>ELEMENTOS DE HIDROGRAFIA</b></p> <p>Curso d'água intermitente</p> <p>Lago ou lagoa intermitente</p> <p>Terreno sujeito à inundação, Salina</p> <p>Brejo ou pântano</p> <p>Popo (água), Nascente</p> <p>Rápidos e cachoeiras grandes</p> <p>Rápidos e cachoeiras</p> <p>Rocha adriana e a descoberto</p> <p>Molhe e represa: terra e alvenaria</p> <p>Ancoradouro, Rio seco ou de alívio</p> <p>Relevo rochoso</p>	<p><b>CONVENÇÕES TEMÁTICAS</b></p> <p>Limites: Distrital</p> <p>Sub-Distrital</p> <p>Sector Censitário</p> <p>Identificação</p> <p>Distrito</p> <p>Sub-Distrito</p> <p>Sector</p> <p>Sector Urbano</p> <p>Adm. Regional</p> <p><b>LIMITES</b></p> <p>internacional</p> <p>intermunicipal</p> <p>intermunicipal</p> <p>áreas especiais</p>	<p>Escala 1 : 50.000</p> <p>SISTEMA DE PROJEÇÃO UTM</p> <p>Origem de coordenadas: UTM Equador e Meridiano 51 W.G.</p> <p>Acortamentos constantes de 10.000 e 500 Km respectivamente</p> <p>DISTÂNCIA HORIZONTAL (AL: 500.000)</p> <p>Este produto integra a coleção de mapas municipais gerados de forma semi-automatizada, a partir de imagens de satélite de observação por satélite produzidas pelo IBGE, DSE e outros, em formato raster e/ou vetorial e da Malha Municipal Digital do IBGE, com atualizações provenientes de diversos fontes, sem tratamento pleno de integração e correção dos elementos cartográficos.</p> <p>MINISTÉRIO DO PLANEJAMENTO, ORÇAMENTO E GESTÃO</p> <p>INSTITUTO BRASILEIRO DE GEOGRAFIA E ESTATÍSTICA</p> <p>A DIRETORIA DE GEOCENSIOS aplica a geotecnologia e a informática para a produção de mapas e estatísticas geográficas.</p> <p>Al: Brasília, 18.071 - Pavão da Luz</p> <p>IBGE - Instituto Brasileiro de Geografia e Estatística</p> <p>© 2007 - Todos os direitos reservados</p>	<table border="1"> <thead> <tr> <th colspan="2">Divisão Político-Administrativa</th> <th>NOBRE</th> </tr> </thead> <tbody> <tr> <td>Geocódigo</td> <td>Distrito</td> <td>VALPARAÍSO</td> </tr> <tr> <td>3556305</td> <td></td> <td></td> </tr> </tbody> </table> <p>Localização do município no Mapeamento Sistemático</p> <p>Fonte: Mapa Índice do Brasil-IBGE</p> <p>Localização no Estado</p> <p>Articulação das Partes do Mapa</p> <p>2/1 22</p> <p>1/1 1/2</p>	Divisão Político-Administrativa		NOBRE	Geocódigo	Distrito	VALPARAÍSO	3556305			<p><b>ASPECTOS FÍSICOS</b></p> <p>Malha Territorial: ARACATUBA</p> <p>Micrografia: ARACATUBA</p> <p>Localidades: ARACATUBA</p> <p>Altitude da Sede: Área: 856,9 km²</p> <p>COORDENADAS DA SEDE</p> <p>Latitude: -21.229 E: 51.987</p> <p>Longitude: -46.366 N: 762604</p> <p>MIC: 61</p> <p><b>CRONOLOGIA</b></p> <p>Malha Territorial: 2007</p> <p>EDIÇÃO: 26-09-2007</p> <p>Informações relativas à documentação básica e atualização: Consultar Metadados</p> <p><b>IMPLEMENTAÇÃO</b></p> <p>Coordenação Técnica: Coordenação de Cartografia CCAR</p> <p>Coordenação Temática: Coordenação de Estatística Territorial CETE</p> <p>Unidades Produtoras: Unidades Estaduais do IBGE</p> <p>Classificação: Centro de Documentação e Disseminação da Informação CDDI</p>
Divisão Político-Administrativa		NOBRE												
Geocódigo	Distrito	VALPARAÍSO												
3556305														