

MAPA MUNICIPAL ESTATÍSTICO

ELEMENTOS PLANIMÉTRICOS

- Edificações**
Igreja, Escola, Mina
Moinho de vento, Moinho de água
Campo de emergência, Farol
Localidades
- Linha transmissora de energia, Corca**
Linha telefônica
- Rodovias**
Auto-estrada pavimentada
sem pavimentação
caminho carroçável
trilha, caminho e picada
prefeixo de estrada: federal, estadual
- Ferrovias**
bitola larga
bitola estreita
- ELEMENTOS ALTIMÉTRICOS**
Ponto trigonométrico, Referência de nível
Ponto astronômico, Ponto barométrico
Cota comprovada
Superfície deformada, Areia
- ELEMENTOS DE HIDROGRAFIA**
Curso d'água intermitente
Lago ou lagoa intermitente
Terreno sujeito a inundação, Salina
Brejo ou pantano
Poço (água), Nascente
Rápidos e cataratas grandes
Rápidos e cataratas
Rocha submersa e a descoberto
Mohe e represa: terra e alvenaria
Ancoradouro, Rio seco ou de aluvião
Recife rochoso

CONVENÇÕES CARTOGRÁFICAS

Convenções Temáticas

| | | |
|----------|--------------|-------------------|
| Distrito | Sub-Distrito | Sector Consistido |
| | | |

Identificação

| | | | | |
|----------|--------------|--------------|---------------|-------------------|
| Distrito | Sub-Distrito | Sector Rural | Sector Urbano | Agglomerado Rural |
| | | | | |

LIMITES
Internacional
Interestadual
Intermunicipal
áreas especiais

ESCALA
Escala 1 : 100.000

SISTEMA DE PROJEÇÃO UTM
Origem de quilômetros UTM: Equador e Meridiano 51 WGr.
Adoção de constantes de 10.000 e 500 Km respectivamente
DATUM HORIZONTAL: SAD 69

Este produto integra a coleção de mapas municipais gerados de forma semi-automatizada, a partir de dados de fontes de Mapeamento Sistemático Brasileiro produzidos pelo IBGE, DSE e outros, em formato raster vetorial e da Malha Municipal Digital do IBGE, com atualização proveniente de diversas fontes, sem tratamento plano de integração e correção dos elementos cartográficos.

MINISTÉRIO DO PLANEJAMENTO, ORÇAMENTO E GESTÃO
INSTITUTO BRASILEIRO DE GEOGRAFIA E ESTATÍSTICA
A DIRETORIA DE GEOCIÊNCIAS agrupa a gerência de comunicação de fatos ou estatísticas verificadas sobre o Brasil.
AV. Brasil, 15.671 - Paralela da Luz
Rio de Janeiro-RJ - CEP 21.240-681
CNPJ - 00.938.009/0001-91

| GEOCÓDIGO | | NOME |
|-----------|-------------|--------------------|
| Distrito | Subdistrito | |
| 170370105 | | BREJINHO DE NAZARÉ |

ASPECTOS FÍSICOS

Mesorregião: OCIDENTAL DO TOCANTINS
Microrregião: GURUPI

Altitude da Sede: Área: 1725,9 Km²

COORDENADAS DA SEDE

| | | |
|--------------------|-----------|----|
| Latitude: -11,000 | E: 76,976 | MC |
| Longitude: -48,566 | N: 97,937 | 51 |

CRONOLOGIA

| | |
|-------------------|------------|
| MALHA TERRITORIAL | 2007 |
| EDIÇÃO | 05-08-2007 |

Informações relativas à documentação básica e atualização: Consultar Metadados

IMPLEMENTAÇÃO

| | |
|---|------|
| Coordenação Técnica | CCAR |
| Coordenação de Cartografia | |
| Coordenação Temática | CETE |
| Coordenação de Estruturas Territoriais | |
| Unidades Produtoras | |
| Unidades Estaduais do IBGE | |
| Disseminação | CCDI |
| Centro de Documentação e Disseminação da Informação | |

Localização do município no Mapeamento Sistemático

Localização no Estado

Articulação das Partes do Mapa

2/1

Brejinho de Nazaré-TO

ATUALIZAÇÕES CARTOGRÁFICAS
COR MAGENTA - Levantamentos por GPS a/ou Imagens de Satélites
COR VERDE - Lançamento aproximado sem comprovação cartográfica

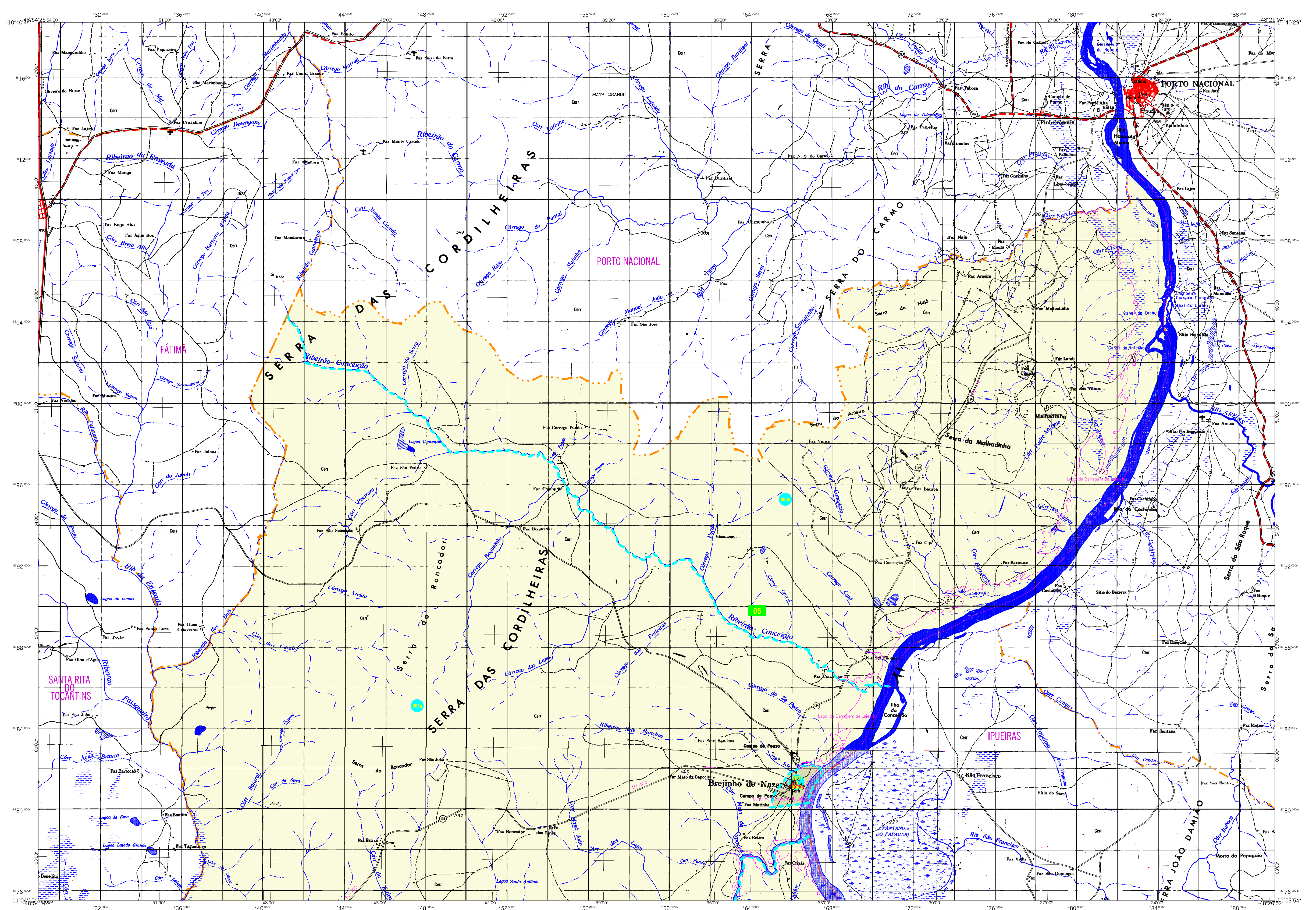

MAPA MUNICIPAL ESTATÍSTICO

ELEMENTOS PLANIMÉTRICOS

- Edificações**
- Igreja, Escola, Mina
 - Moinho de vento, Moinho de água
 - Campo de aviação, Farol
 - Localidades
- Linha transmissora de energia, Cerca**
- Linha telefônica**
- Rodovias**
- Auto-estrada pavimentada
 - sem pavimentação
 - sem pavimentação
 - caminho carroçável
 - trilha, caminho e picada
 - prefeço de estrada: federal, estadual
- Ferrovias**
- bitola larga
 - bitola estreita

CONVENÇÕES CARTOGRÁFICAS

- ELEMENTOS ALTIMÉTRICOS**
- Ponto trigonométrico, Referência de nível
 - Ponto astronômico, Ponto barométrico
 - Cota comprovada
 - Superfície deformada, Areia
- ELEMENTOS DE HIDROGRAFIA**
- Curso d'água Intermitente
 - Lago ou lagoa Intermitente
 - Terreno sujeito a inundação, Salina
 - Brejo ou pântano
 - Poço (água), Nascente
 - Rápidos e cachoeiras grandes
 - Rápidos e cachoeiras
 - Rocha submersa e a descoberto
 - Molhe e represa: terra e alvenaria
 - Ancoradouro, Rio seco ou de aluvião
 - Recife rochoso

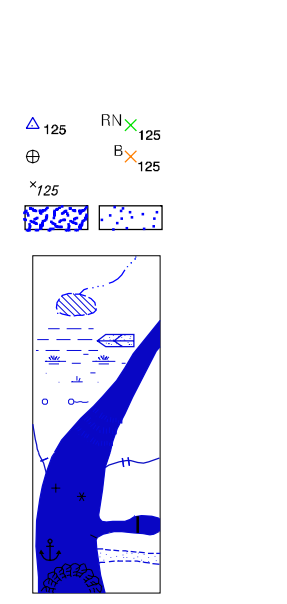

LIMITES

- internacional
- interestadual
- intermunicipal
- áreas especiais

ESCALA 1 : 100.000

SISTEMA DE PROJEÇÃO UTM
Origem de quilômetros UTM: Equador e Meridiano 51 WGr.
Adoção de constantes de 10.000 e 500 km respectivamente
DATUM HORIZONTAL: SAD 69

Este produto integra a coleção de mapas municipais gerados de forma semi-automatizada, a partir de dados do Sistema de Informações Geográficas e Estatísticas (SIGE) e outros, em formato raster vetorial e da Malha Municipal Digital do IBGE, com atualização proveniente de diversas fontes, sem tratamento plano de integração e correção dos elementos cartográficos.

MINISTÉRIO DO PLANEJAMENTO, ORÇAMENTO E GESTÃO
INSTITUTO BRASILEIRO DE GEOGRAFIA E ESTATÍSTICA
A DIRETORIA DE GEOCIÊNCIAS agrupa a gerência de comunicação de fatos ou estatísticas verificadas e suas mapas.
AV. Brasil, 15.671 - Parceria da Luz
Rio de Janeiro-RJ - CEP 21.241-461
CNPJ - 00.938.009/0001-91

| GEOCÓDIGO | | NOME |
|-----------|-------------|--------------------|
| Distrito | Subdistrito | |
| 170370105 | | BREJINHO DE NAZARÉ |

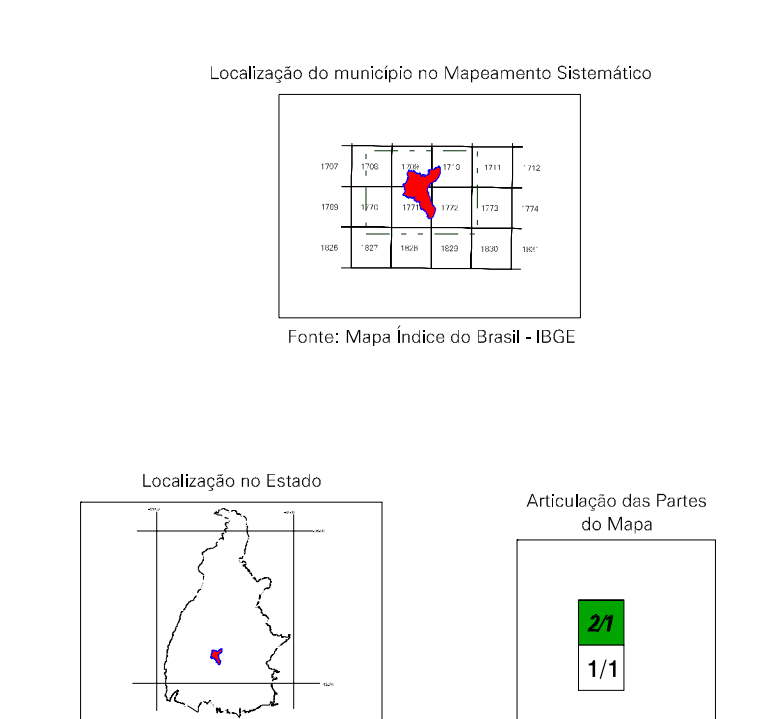

Brejinho de Nazaré-TO

ASPECTOS FÍSICOS

Malha territorial: OCIDENTAL DO TOCANTINS
Microrregião: GURUPI

Altitude da Sede: Área: 1725,9 km²
COORDENADAS DA SEDE

Latitude: -11,000 E: 76,976 MC
Longitude: -48,566 N: 97,927

CRONOLOGIA

MALHA TERRITORIAL: 2007
EDIÇÃO: 05-08-2007

IMPLEMENTAÇÃO

Coordenação Técnica: COAR
Coordenação Cartográfica: COAR
Coordenação Temática: CETE
Coordenação de Estruturas Territoriais: CETE
Unidades Produtoras: Unidades Estaduais do IBGE
Disseminação: Centro de Documentação e Disseminação da Informação: CDDI

ATUALIZAÇÕES CARTOGRÁFICAS

- COR MAGENTA - Levantamentos por GPS a partir de Imagens de Satélites
- COR VERDE - Lançamento aproximado sem comprovação cartográfica