

MAPA MUNICIPAL ESTATÍSTICO

Divinópolis do Tocantins-TO

**ELEMENTOS PLANIMÉTRICOS**

Edifícios  
Igreja, Escola, Mina  
Moinho de vento, Moinho de água  
Campo de emergência, Farol  
Localidades

Linha transmissora de energia: Cerca  
Linha telefônica

Rodovias  
auto-estrada  
pavimentação  
sem pavimentação  
caminho carroçável  
trilha, caminho e pista  
prefeito de estrada: federal, estadual

Ferrovias  
trilho largo  
trilho estreito

**CONVENÇÕES CARTOGRÁFICAS**

**ELEMENTOS ALTIMÉTRICOS**

Ponto trigonométrico, Referência de nível  
Ponto astronômico, Ponto barométrico  
Cota comprovada  
Superfície deformada, Área

**ELEMENTOS DE HIDROGRAFIA**

Lago ou lagoa intermitente  
Curso de água intermitente  
Terreno sujeito a inundação, Sítio  
Branco ou pântano  
Popoal, Nascente  
Rápidos e cachoeiras grandes  
Rápidos e cachoeiras  
Rocha submersa e a descoberto  
Mofo e represa: terra e alvenaria  
Aprochadura, Rio seco ou de alvenaria  
Relevo rochoso

**ATUALIZAÇÕES CARTOGRÁFICAS**

- Levantamentos por GPS e/ou Imagens de Satélites  
COR VERDE - Lançamento aproximado sem comprovação cartográfica

**CONVENÇÕES TEMÁTICAS**

Limites: Estadual, Sub-Estadual, Setor Censitário

Identificação: Distrito, Sub-Distrito, Setor Rural, Setor Urbano, Aglomerado Rural

**LIMITES**

Internacional  
Intermunicipal  
Áreas especiais

Escala 1:125.000

SISTEMA DE PROJEÇÃO UTM  
Origem da quilometragem UTM: Equador e Meridiano 51° W/G, Adotadas as coordenadas de 7000 e 500 km respectivamente.  
DATUM HORIZONTAL: SAD 69  
Esta produção integra a coleção de mapas municipais produzida pelo IBGE, desde o ano de 2000, em parceria com o Instituto Brasileiro de Geografia e Estatística, com o propósito de fornecer informações geográficas e estatísticas para o planejamento e a administração pública municipal.

MINISTÉRIO DO PLANEJAMENTO, ORÇAMENTO E GESTÃO  
INSTITUTO BRASILEIRO DE GEOGRAFIA E ESTATÍSTICA  
DIRETORIA DE RECORTE, OPERACIONALIZAÇÃO E GERENCIAMENTO DE SERVIÇOS  
Av. Brasil, 15 071 - Parada do Luz  
Rio de Janeiro, RJ - CEP 20131-010  
© 2007 - todos os direitos reservados

| Divisão Política-Administrativa |              |
|---------------------------------|--------------|
| GEOCÓDIGO                       | NOME         |
| 170710805                       | Sub-Distrito |
| 170710808                       | Sub-Distrito |
| 170710809                       | Sub-Distrito |
| 170710810                       | Sub-Distrito |
| 170710811                       | Sub-Distrito |
| 170710812                       | Sub-Distrito |
| 170710813                       | Sub-Distrito |
| 170710814                       | Sub-Distrito |
| 170710815                       | Sub-Distrito |
| 170710816                       | Sub-Distrito |
| 170710817                       | Sub-Distrito |
| 170710818                       | Sub-Distrito |
| 170710819                       | Sub-Distrito |
| 170710820                       | Sub-Distrito |
| 170710821                       | Sub-Distrito |
| 170710822                       | Sub-Distrito |
| 170710823                       | Sub-Distrito |
| 170710824                       | Sub-Distrito |
| 170710825                       | Sub-Distrito |
| 170710826                       | Sub-Distrito |
| 170710827                       | Sub-Distrito |
| 170710828                       | Sub-Distrito |
| 170710829                       | Sub-Distrito |
| 170710830                       | Sub-Distrito |
| 170710831                       | Sub-Distrito |
| 170710832                       | Sub-Distrito |
| 170710833                       | Sub-Distrito |
| 170710834                       | Sub-Distrito |
| 170710835                       | Sub-Distrito |
| 170710836                       | Sub-Distrito |
| 170710837                       | Sub-Distrito |
| 170710838                       | Sub-Distrito |
| 170710839                       | Sub-Distrito |
| 170710840                       | Sub-Distrito |
| 170710841                       | Sub-Distrito |
| 170710842                       | Sub-Distrito |
| 170710843                       | Sub-Distrito |
| 170710844                       | Sub-Distrito |
| 170710845                       | Sub-Distrito |
| 170710846                       | Sub-Distrito |
| 170710847                       | Sub-Distrito |
| 170710848                       | Sub-Distrito |
| 170710849                       | Sub-Distrito |
| 170710850                       | Sub-Distrito |
| 170710851                       | Sub-Distrito |
| 170710852                       | Sub-Distrito |
| 170710853                       | Sub-Distrito |
| 170710854                       | Sub-Distrito |
| 170710855                       | Sub-Distrito |
| 170710856                       | Sub-Distrito |
| 170710857                       | Sub-Distrito |
| 170710858                       | Sub-Distrito |
| 170710859                       | Sub-Distrito |
| 170710860                       | Sub-Distrito |
| 170710861                       | Sub-Distrito |
| 170710862                       | Sub-Distrito |
| 170710863                       | Sub-Distrito |
| 170710864                       | Sub-Distrito |
| 170710865                       | Sub-Distrito |
| 170710866                       | Sub-Distrito |
| 170710867                       | Sub-Distrito |
| 170710868                       | Sub-Distrito |
| 170710869                       | Sub-Distrito |
| 170710870                       | Sub-Distrito |
| 170710871                       | Sub-Distrito |
| 170710872                       | Sub-Distrito |
| 170710873                       | Sub-Distrito |
| 170710874                       | Sub-Distrito |
| 170710875                       | Sub-Distrito |
| 170710876                       | Sub-Distrito |
| 170710877                       | Sub-Distrito |
| 170710878                       | Sub-Distrito |
| 170710879                       | Sub-Distrito |
| 170710880                       | Sub-Distrito |
| 170710881                       | Sub-Distrito |
| 170710882                       | Sub-Distrito |
| 170710883                       | Sub-Distrito |
| 170710884                       | Sub-Distrito |
| 170710885                       | Sub-Distrito |
| 170710886                       | Sub-Distrito |
| 170710887                       | Sub-Distrito |
| 170710888                       | Sub-Distrito |
| 170710889                       | Sub-Distrito |
| 170710890                       | Sub-Distrito |
| 170710891                       | Sub-Distrito |
| 170710892                       | Sub-Distrito |
| 170710893                       | Sub-Distrito |
| 170710894                       | Sub-Distrito |
| 170710895                       | Sub-Distrito |
| 170710896                       | Sub-Distrito |
| 170710897                       | Sub-Distrito |
| 170710898                       | Sub-Distrito |
| 170710899                       | Sub-Distrito |
| 170710900                       | Sub-Distrito |
| 170710901                       | Sub-Distrito |
| 170710902                       | Sub-Distrito |
| 170710903                       | Sub-Distrito |
| 170710904                       | Sub-Distrito |
| 170710905                       | Sub-Distrito |
| 170710906                       | Sub-Distrito |
| 170710907                       | Sub-Distrito |
| 170710908                       | Sub-Distrito |
| 170710909                       | Sub-Distrito |
| 170710910                       | Sub-Distrito |
| 170710911                       | Sub-Distrito |
| 170710912                       | Sub-Distrito |
| 170710913                       | Sub-Distrito |
| 170710914                       | Sub-Distrito |
| 170710915                       | Sub-Distrito |
| 170710916                       | Sub-Distrito |
| 170710917                       | Sub-Distrito |
| 170710918                       | Sub-Distrito |
| 170710919                       | Sub-Distrito |
| 170710920                       | Sub-Distrito |
| 170710921                       | Sub-Distrito |
| 170710922                       | Sub-Distrito |
| 170710923                       | Sub-Distrito |
| 170710924                       | Sub-Distrito |
| 170710925                       | Sub-Distrito |
| 170710926                       | Sub-Distrito |
| 170710927                       | Sub-Distrito |
| 170710928                       | Sub-Distrito |
| 170710929                       | Sub-Distrito |
| 170710930                       | Sub-Distrito |
| 170710931                       | Sub-Distrito |
| 170710932                       | Sub-Distrito |
| 170710933                       | Sub-Distrito |
| 170710934                       | Sub-Distrito |
| 170710935                       | Sub-Distrito |
| 170710936                       | Sub-Distrito |
| 170710937                       | Sub-Distrito |
| 170710938                       | Sub-Distrito |
| 170710939                       | Sub-Distrito |
| 170710940                       | Sub-Distrito |
| 170710941                       | Sub-Distrito |
| 170710942                       | Sub-Distrito |
| 170710943                       | Sub-Distrito |
| 170710944                       | Sub-Distrito |
| 170710945                       | Sub-Distrito |
| 170710946                       | Sub-Distrito |
| 170710947                       | Sub-Distrito |
| 170710948                       | Sub-Distrito |
| 170710949                       | Sub-Distrito |
| 170710950                       | Sub-Distrito |
| 170710951                       | Sub-Distrito |
| 170710952                       | Sub-Distrito |
| 170710953                       | Sub-Distrito |
| 170710954                       | Sub-Distrito |
| 170710955                       | Sub-Distrito |
| 170710956                       | Sub-Distrito |
| 170710957                       | Sub-Distrito |
| 170710958                       | Sub-Distrito |
| 170710959                       | Sub-Distrito |
| 170710960                       | Sub-Distrito |
| 170710961                       | Sub-Distrito |
| 170710962                       | Sub-Distrito |
| 170710963                       | Sub-Distrito |
| 170710964                       | Sub-Distrito |
| 170710965                       | Sub-Distrito |
| 170710966                       | Sub-Distrito |
| 170710967                       | Sub-Distrito |
| 170710968                       | Sub-Distrito |
| 170710969                       | Sub-Distrito |
| 170710970                       | Sub-Distrito |
| 170710971                       | Sub-Distrito |
| 170710972                       | Sub-Distrito |
| 170710973                       | Sub-Distrito |
| 170710974                       | Sub-Distrito |
| 170710975                       | Sub-Distrito |
| 170710976                       | Sub-Distrito |
| 170710977                       | Sub-Distrito |
| 170710978                       | Sub-Distrito |
| 170710979                       | Sub-Distrito |
| 170710980                       | Sub-Distrito |
| 170710981                       | Sub-Distrito |
| 170710982                       | Sub-Distrito |
| 170710983                       | Sub-Distrito |
| 170710984                       | Sub-Distrito |
| 170710985                       | Sub-Distrito |
| 170710986                       | Sub-Distrito |
| 170710987                       | Sub-Distrito |
| 170710988                       | Sub-Distrito |
| 170710989                       | Sub-Distrito |
| 170710990                       | Sub-Distrito |
| 170710991                       | Sub-Distrito |
| 170710992                       | Sub-Distrito |
| 170710993                       | Sub-Distrito |
| 170710994                       | Sub-Distrito |
| 170710995                       | Sub-Distrito |
| 170710996                       | Sub-Distrito |
| 170710997                       | Sub-Distrito |
| 170710998                       | Sub-Distrito |
| 170710999                       | Sub-Distrito |
| 170711000                       | Sub-Distrito |

Localização do município no Mapeamento Estatístico

Fonte: Mapa Índice do Brasil - IBGE

Localização no Estado

Articulação das Partes do Mapa

1/2

**ASPECTOS FÍSICOS**

Malha Territorial: OCIDENTAL DO TOCANTINS

Município: DIVINÓPOLIS DO TOCANTINS

Altitude da Sede: Área: 2347,6 km²

Coordenadas Geográficas: 1707108

Latitude: -01000 E: -490600

Longitude: -48214 N: 8916170

MC 51

**CRONOLOGIA**

Malha Territorial: 2007

Edição: 06/2007

Informações relativas à documentação: Consultar Metadados

**IMPLEMENTAÇÃO**

Coordenação Técnica: Coordenação de Cartografia: CDAI

Coordenação Temática: Coordenação de Estatísticas Territoriais: CETF

Unidades Produtoras: Unidades Estatísticas do IBGE

Diagramação: Centro de Documentação e Disseminação da Informação: CDDI



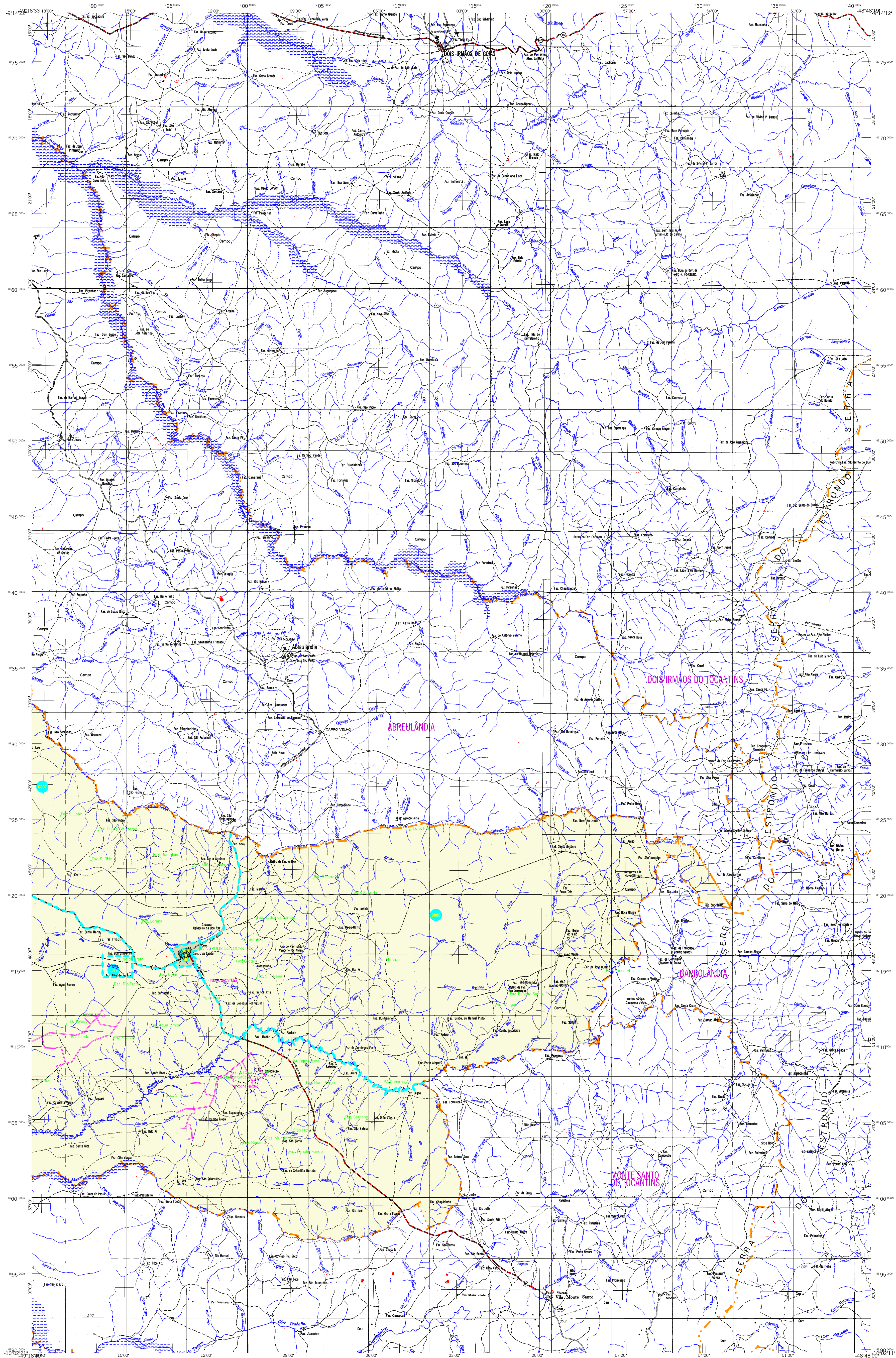

## MAPA MUNICIPAL ESTATÍSTICO

**ELEMENTOS PLANIMÉTRICOS**

Edifícios  
Igreja, Escola, Mina  
Moinho de vento, Moinho de água  
Campo de emergência, Farol  
Localidades

Linha transmissora de energia: Cerca  
Linha telefônica

Rodovias  
aut-estrada  
pavimentação  
sem pavimentação  
caminho carroçável  
trilha, caminho e pista  
prefeio de estrada: federal, estadual

Ferrovias  
trilho largo  
trilho estreito

**ELEMENTOS ALTIMÉTRICOS**

Ponto trigonométrico, Referência de nível  
Ponto astronômico, Ponto barométrico  
Cota comprovada  
Superfície deformada, Área

**ELEMENTOS DE HIDROGRAFIA**

Lago ou lagoa intermitente  
Terreno sujeito a inundação, Safão  
Branco ou pântano  
Poço (qual), Nascente  
Rápidos e cachoeiras grandes  
Rápidos e cachoeiras  
Rocha submersa e a descoberto  
Molhe e represa: terra e alvenaria  
Aprochadura, Rio seco ou de alvenaria  
Rede rochosa

**CONVENÇÕES CARTOGRÁFICAS**

**Convenções Temáticas**

|                   |              |                   |
|-------------------|--------------|-------------------|
| Límites: Estadual | Sub-Estatal  | Sector Censitário |
| Distrito          | Sub-Distrito | Sector Rural      |
| Setor Urbano      | Setor Urbano | Setor Urbano      |

**LIMITES**

internacional  
intermunicipal  
áreas especiais

**ATUALIZAÇÕES CARTOGRÁFICAS**

Levantamentos por GPS e/ou Imagens de Satélites  
COR MAGENTA - Lançamento aproximado sem comprovação cartográfica

**CONVENÇÕES TEMÁTICAS**

|                   |              |                   |
|-------------------|--------------|-------------------|
| Límites: Estadual | Sub-Estatal  | Sector Censitário |
| Distrito          | Sub-Distrito | Sector Rural      |
| Setor Urbano      | Setor Urbano | Setor Urbano      |

**LIMITES**

internacional  
intermunicipal  
áreas especiais

Escala 1:125.000

0 2.500 5.000 7.500

**SISTEMA DE PROJEÇÃO UTM**  
Origem da quadragem UTM: Equador e Meridiano 51° W.  
Adoção das coordenadas de UTM a 500 km respectivamente  
DATUM HORIZONTAL: SAD 69

Este produto integra a coleção de mapas, no âmbito estadual, de forma simplificada, e está à disposição das folhas do Mapeamento Sistemático Brasileiro produzido pelo IBGE. O mapa, em formato raster, está disponível em: [www.ibge.gov.br](http://www.ibge.gov.br), com atualização proveniente de diversas fontes, sem tratamento plano de fotoprintagem e completa dos sistemas cartográficos.

**MINISTÉRIO DO PLANEJAMENTO, ORÇAMENTO E GESTÃO**  
INSTITUTO BRASILEIRO DE GEOGRAFIA E ESTATÍSTICA  
A DIRETORIA DE RECORDELAÇÕES opera a produção e atualização de mapas, em escala 1:500.000, 1:250.000, 1:125.000, 1:62.500, 1:31.250, 1:15.625, 1:7.812,5 e 1:3.906,25.

| Divisão Política-Administrativa |                          |
|---------------------------------|--------------------------|
| GEOCÓDIGO                       | NOME                     |
| 1707108                         | DIVINÓPOLIS DO TOCANTINS |

Localização do município no Mapeamento Sistemático

Fonte: Mapa Índice do Brasil - IBGE

Localização no Estado

Articulação das Partes do Mapa

**ASPECTOS FÍSICOS**

|   |                     |
|---|---------------------|
| Malha Territorial   | 2007                |
| Edição  | 06/2007             |
| Informações relativas à documentação cartográfica e estatística | Consultar Metadados |

**CRONOLOGIA**

|                      |   |      |
|----------------------|---|------|
| Coordenação Técnica  | Coordenação de Cartografia                          | CCAR |
| Coordenação Temática | Coordenação de Estatísticas Territoriais            | CEET |
| Unidades Produtoras  | Unidades Estaduais do IBGE                          |      |
| Distribuição         | Centro de Documentação e Disseminação da Informação | CDDI |