52 17401 05 00 0011

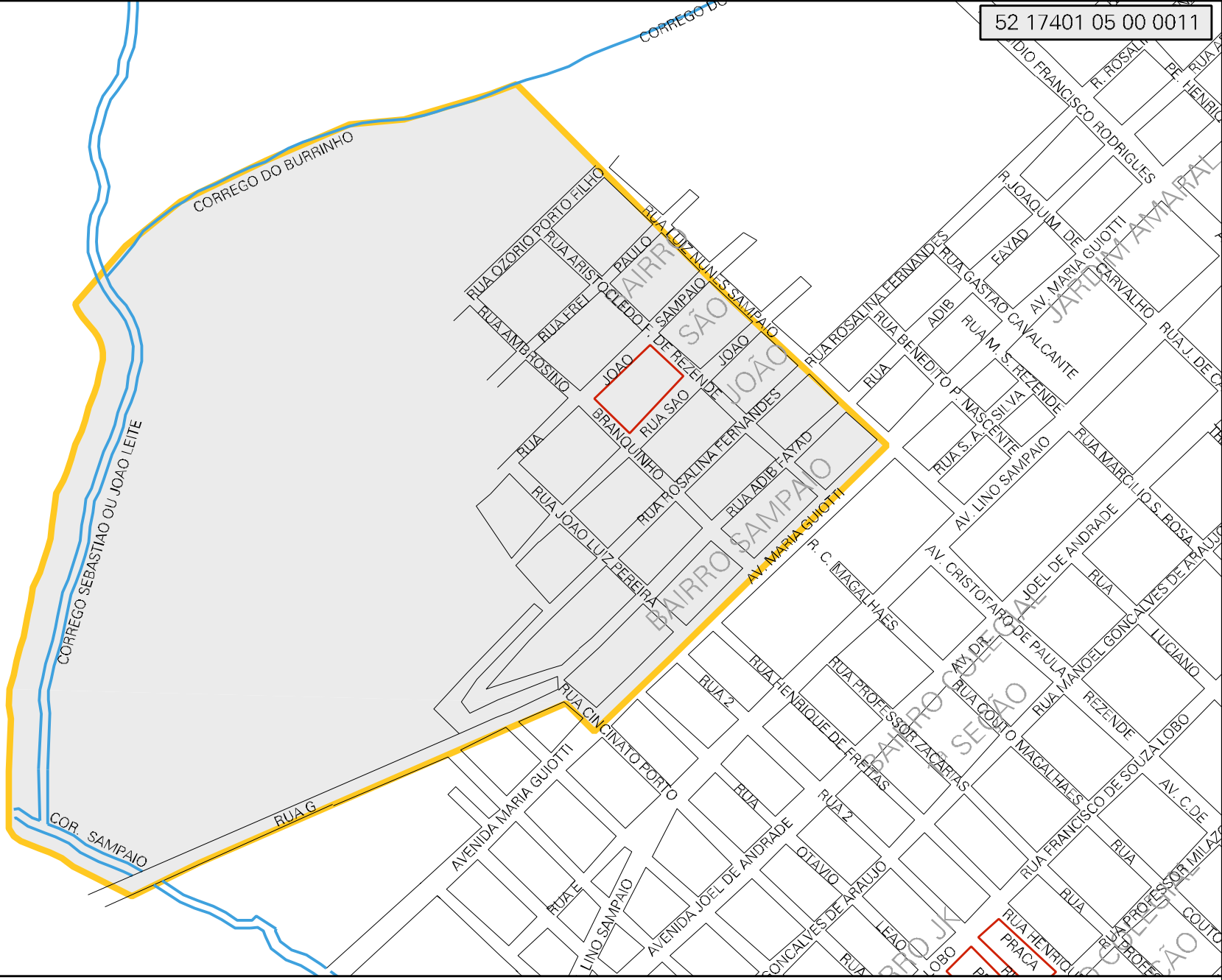

CENSO AGROPECUARIO 2006
CONTAGEM DA POPULAÇÃO 2007

MUNICIPIO: 17401 - PIRES DO RIO
DISTRITO: 05 - PIRES DO RIO
SUBDISTRITO: 00
SETOR: 0011 SITUACAO: 10
BAIRRO: 006 - SAMPAIO/PARQUE SILVANA/SÃO JOÃO/JARDIM AMARAL

ESTADO DE GOIAS
MAPA DE SETOR URBANO - MSU
ESCALA: 1 : 4992

N
O E
S