52 19753 05 00 0028

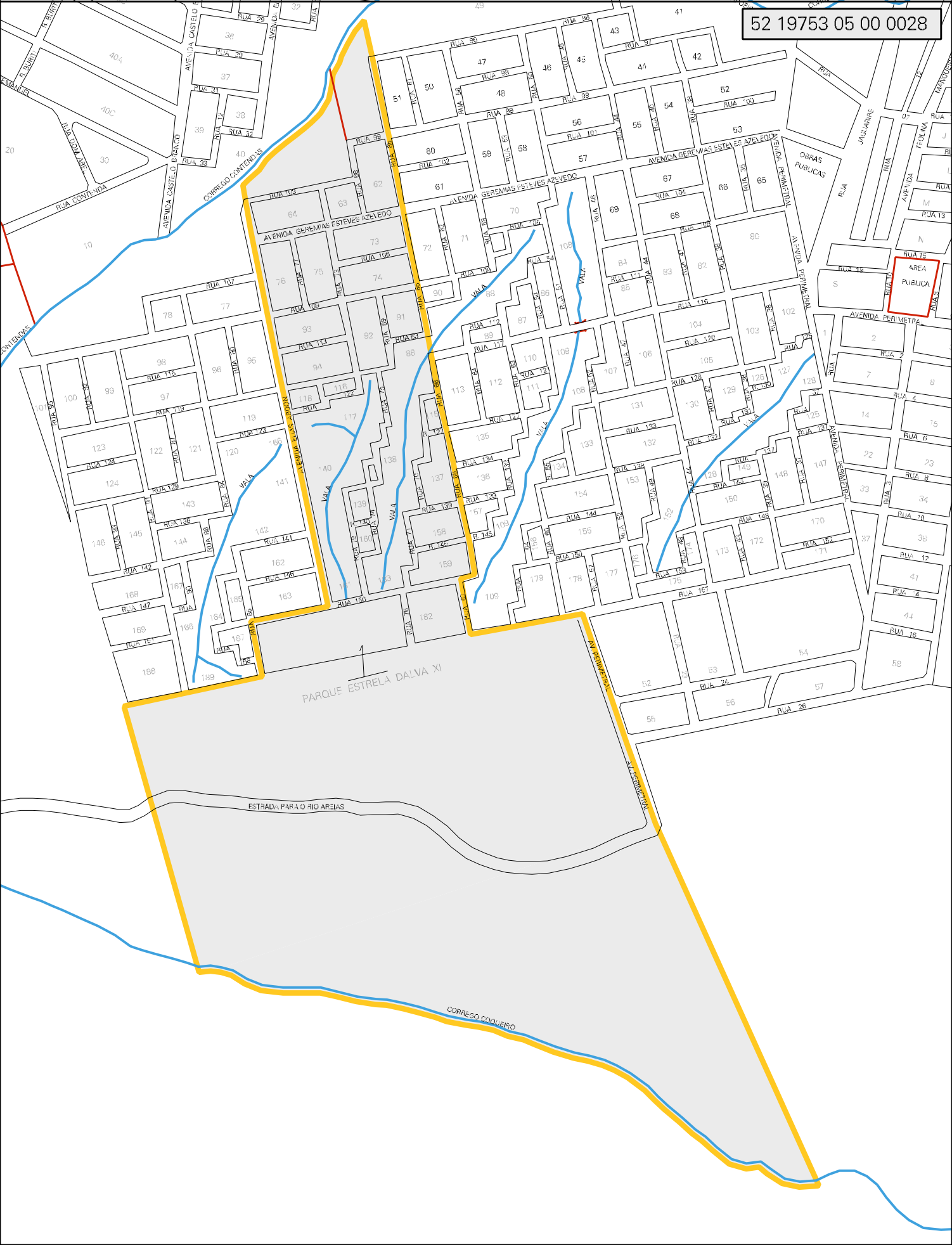

MUNICIPIO: 19753 - SANTO ANTÔNIO DO DESCOBERTO
DISTRITO: 05 - SANTO ANTÔNIO DO DESCOBERTO
SUBDISTRITO: 00
SETOR: 0028 SITUACAO: 10

ESTADO DE GOIAS
MAPA DE SETOR URBANO - MSU
ESCALA: 1 : 9192

N
O E
S

CENSO AGROPECUARIO 2006
CONTAGEM DA POPULAÇÃO 2007