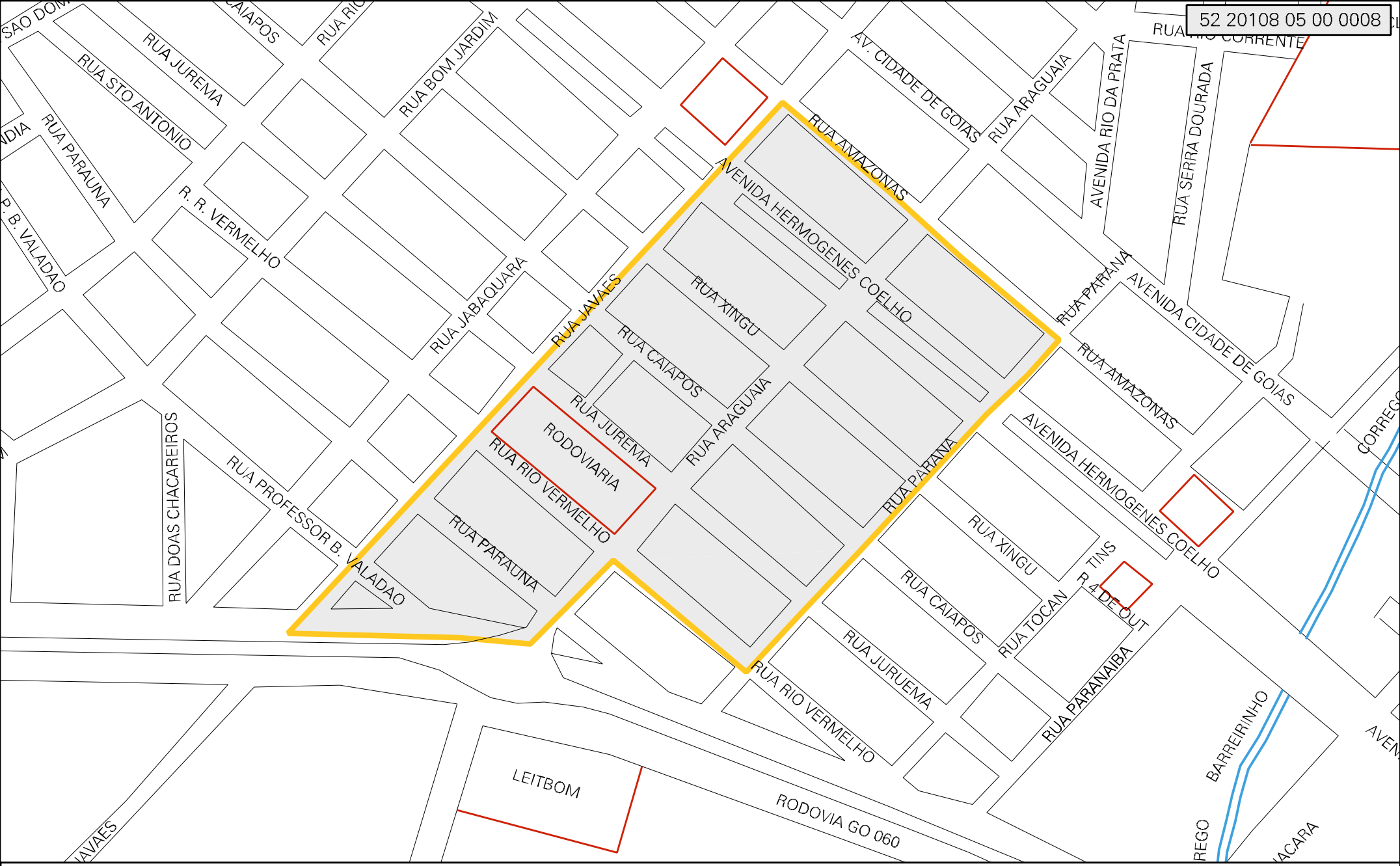

MUNICIPIO: 20108 - SÃO LUÍS DE MONTES BELOS
DISTRITO: 05 - SÃO LUÍS DE MONTES BELOS
SUBDISTRITO: 00
SETOR: 0008 SITUACAO: 10

CENSO AGROPECUARIO 2006
CONTAGEM DA POPULAÇÃO 2007

ESTADO DE GOIAS
MAPA DE SETOR URBANO - MSU
ESCALA: 1 : 4003

N
O E
S