51 01803 05 00 0031

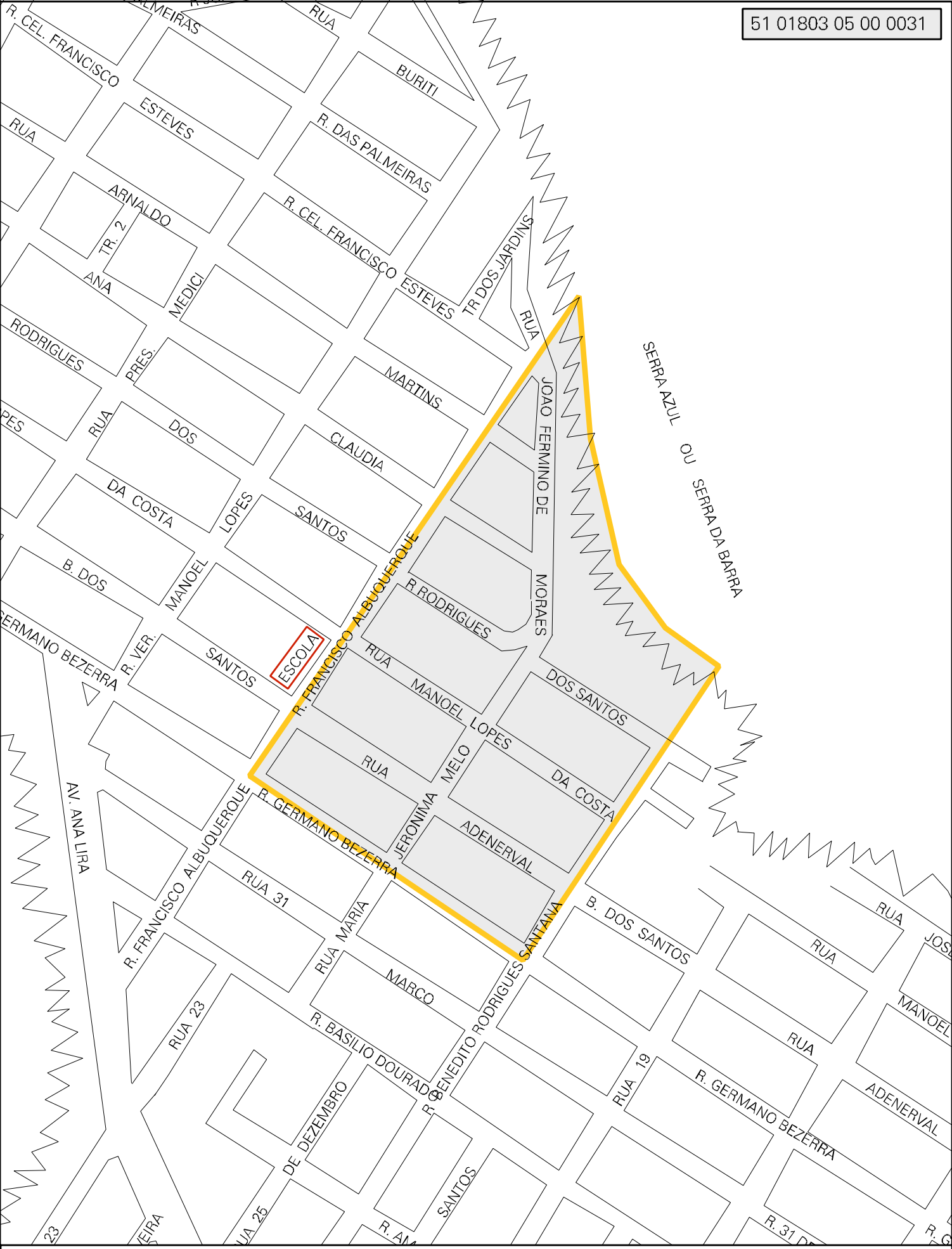

MUNICIPIO: 01803 - BARRA DO GARÇAS
DISTRITO: 05 - BARRA DO GARÇAS
SUBDISTRITO: 00
SETOR: 0031 SITUACAO: 10

ESTADO DO MATO GROSSO
MAPA DE SETOR URBANO - MSU
ESCALA: 1 : 4258

N
O E
S

CENSO AGROPECUARIO 2006
CONTAGEM DA POPULAÇÃO 2007