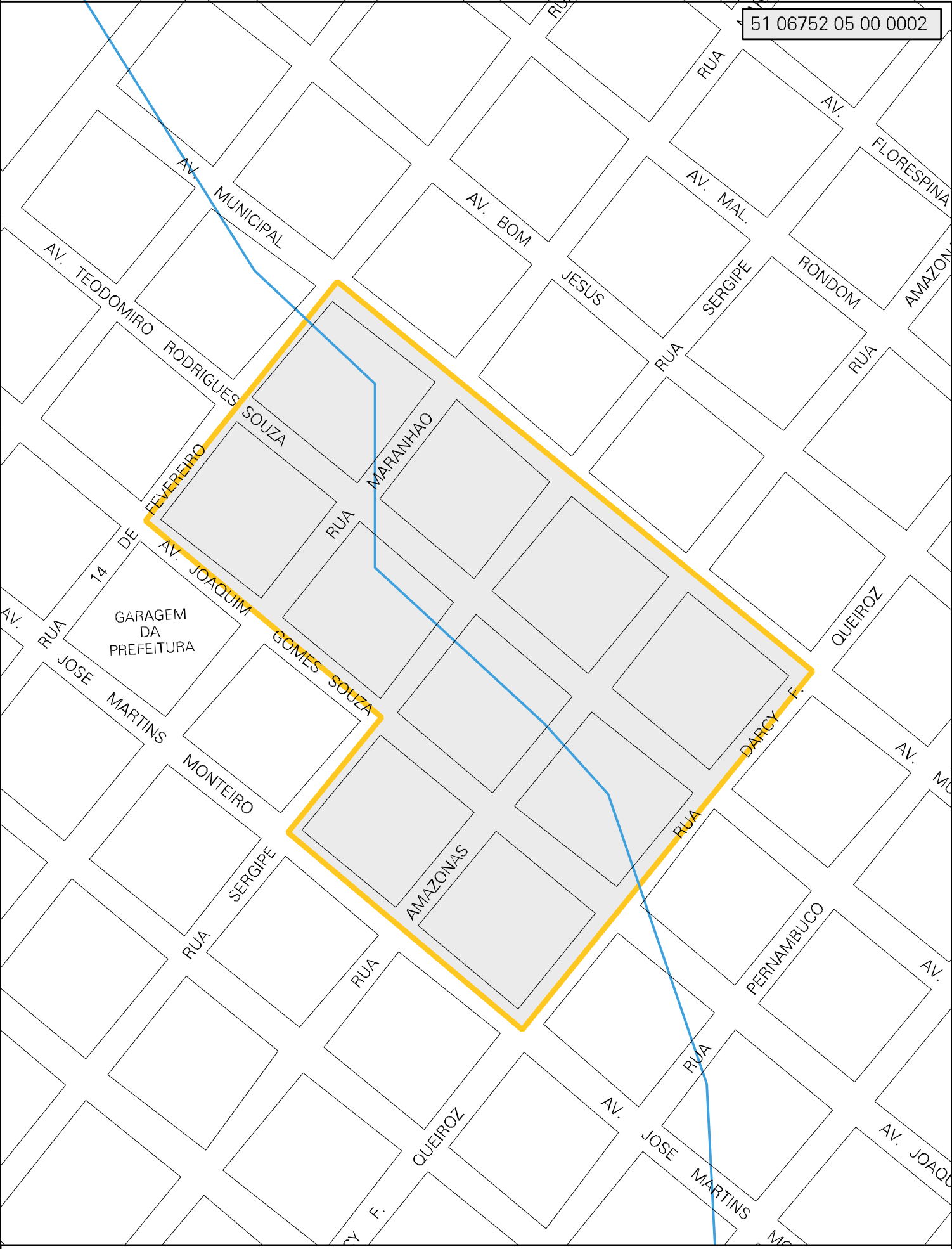

MUNICIPIO: 06752 - PONTES E LACERDA
DISTRITO: 05 - PONTES E LACERDA
SUBDISTRITO: 00
SETOR: 0002 SITUACAO: 10

ESTADO DO MATO GROSSO
MAPA DE SETOR URBANO - MSU
ESCALA: 1 : 3866

CENSO AGROPECUARIO 2006
CONTAGEM DA POPULAÇÃO 2007

N O E S