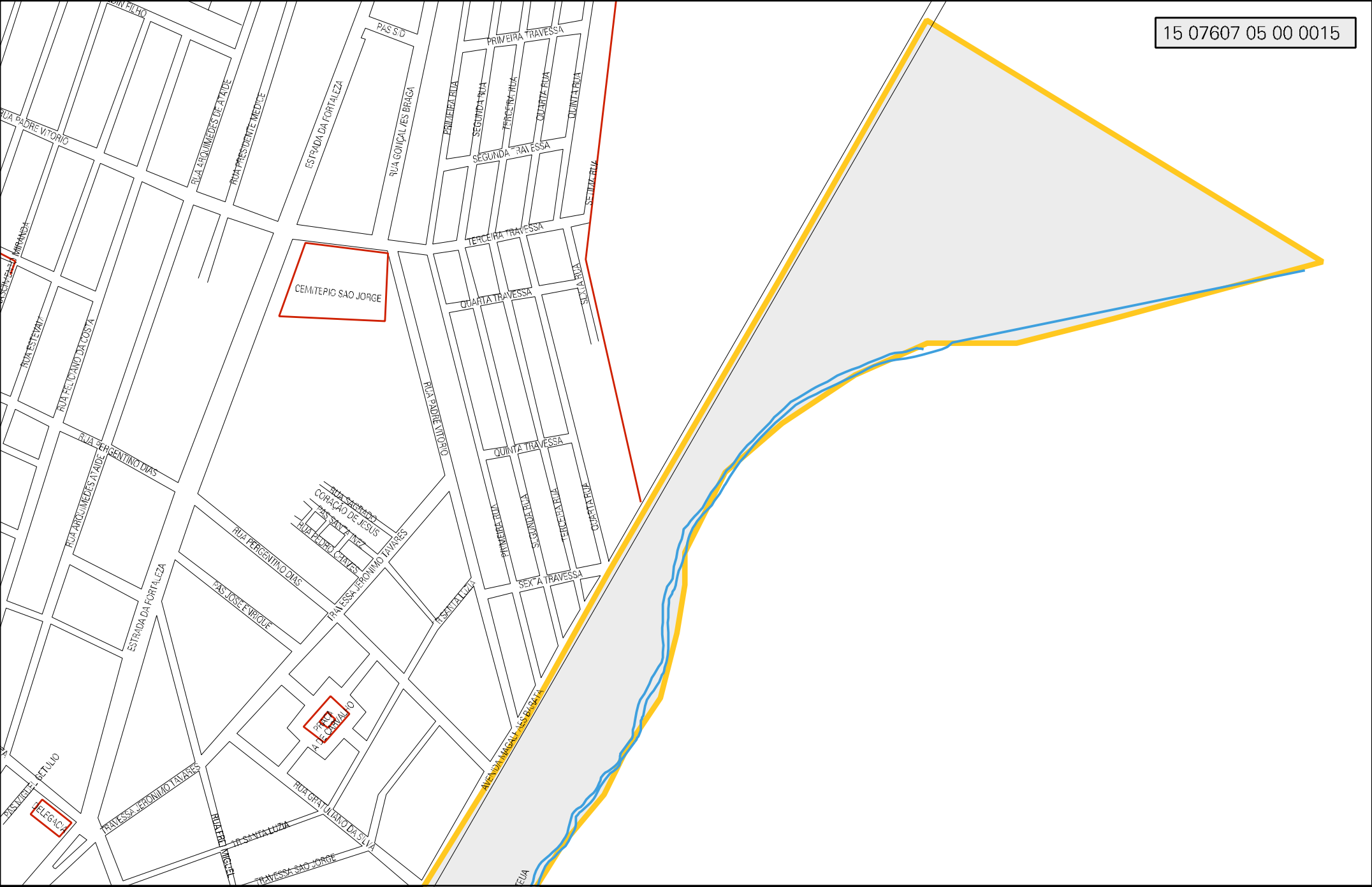
15 07607 05 00 0015
PRIMEIRA TRAVESSA
SEGUNDA TRAVESSA
TERCEIRA TRAVESSA
QUARTA TRAVESSA
QUINTA TRAVESSA
SEXTA TRAVESSA
PRIMEIRA RUA
SEGUNDA RUA
TERCEIRA RUA
QUARTA RUA
QUINTA RUA
SEXTA RUA
SETIMA RUA
RUA PADRE VITORIO
RUA ARQUIMEDES DE ATAIDE
RUA PRESIDENTE MEDICE
ESTRADA DA FORTALEZA
RUA GONÇALVES BRAGA
CEMITERIO SAO JORGE
RUA ESTEVAM
RUA FELICIANO DA COSTA
RUA PERGENTINO DIAS
RUA ARQUIMEDES ATAIDE
RUA SAGRADO CORAÇÃO DE JESUS
PAS SANTA INEZ
RUA PEDRO CHAVES
TRAVESSA JERONIMO TAVARES
PAS JOSE ENRIQUE
TR SANTA LUZIA
PRAÇA A DE CARVALHO
AVENIDA MAGALHAES BARATA
PAS MIGUEL GETULIO
DELEGACIA
RUA GRATULIANO DA SILVA
TRAVESSA SAO JORGE

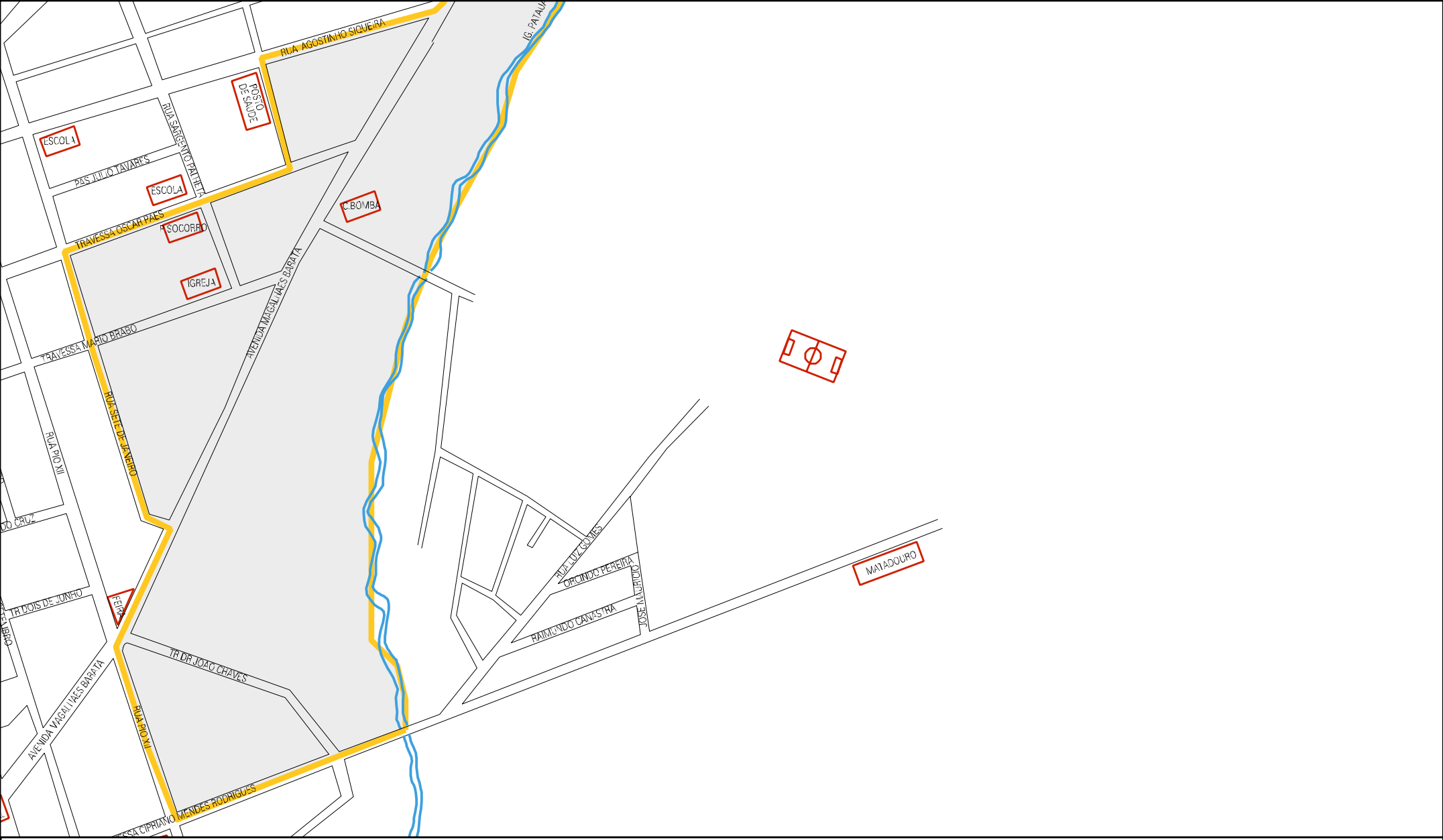

CENSO AGROPECUARIO 2008
CONTAGEM DA POPULAÇÃO 2007

MUNICIPIO: 07607 - SÃO MIGUEL DO GUAMÁ
DISTRITO: 05 - SÃO MIGUEL DO GUAMÁ
SUBDISTRITO: 00
SETOR: 0015 SITUACAO: 10

ESTADO DO PARA
MAPA DE SETOR URBANO - MSU
ESCALA: 1 : 6462

N
O E
S