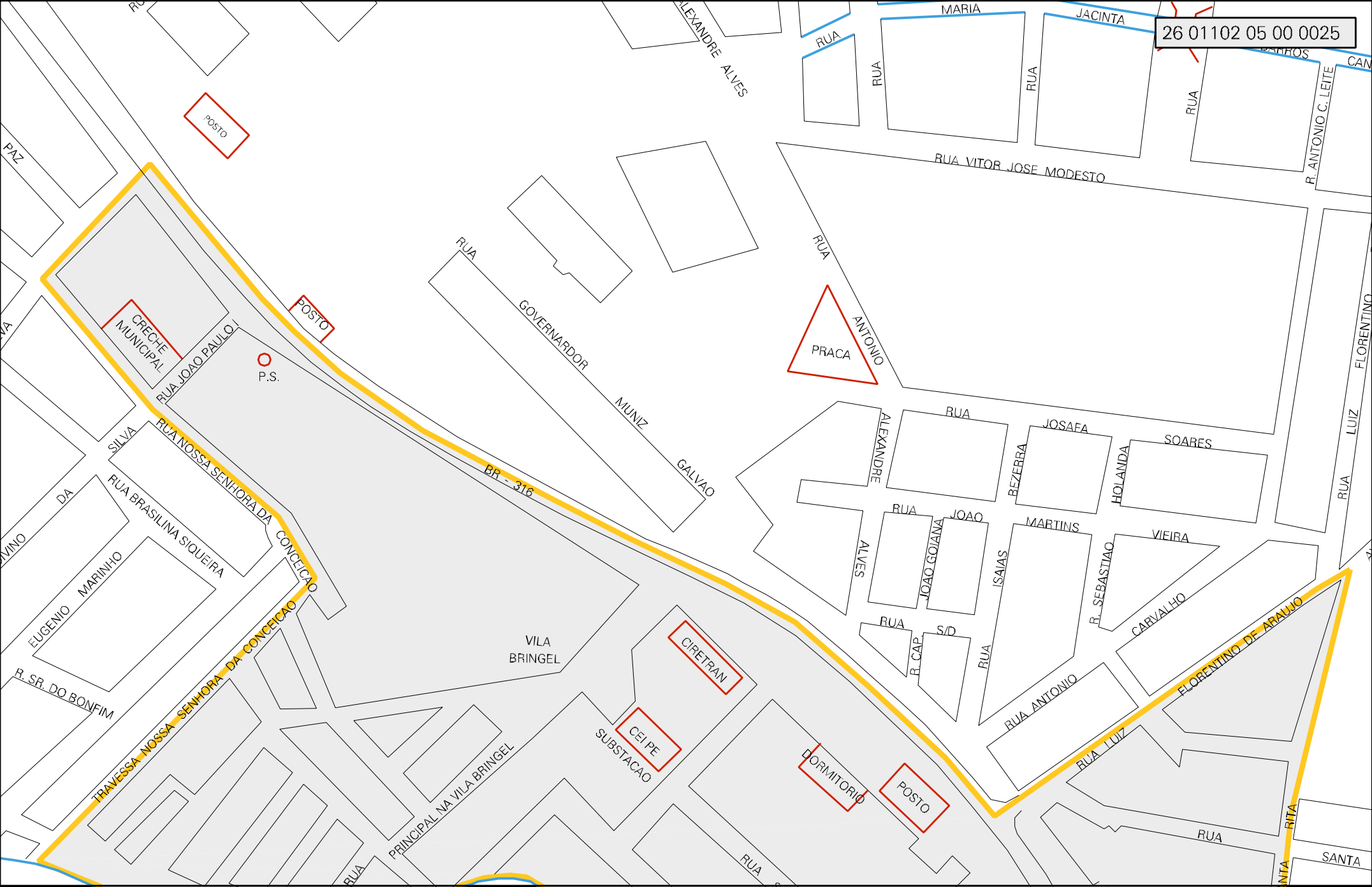
26 01102 05 00 0025
MARIA
JACINTA
RUA
ALEXANDRE ALVES
POSTO
PAZ
RUA VITOR JOSE MODESTO
R. ANTONIO C. LEITE
RUA
GOVERNARDOR
MUNIZ
GALVAO
PRACA
ANTONIO
CRECHE MUNICIPAL
RUA JOAO PAULO
P.S.
SILVA
RUA NOSSA SENHORA DA CONCEICAO
BR - 316
RUA BRASILINA SIQUEIRA
EUGENIO MARINHO
R. SR. DO BONFIM
TRAVESSA NOSSA SENHORA DA CONCEICAO
VILA BRINGEL
CIRETRAN
CEI PE
SUBSTACAO
PRINCIPAL NA VILA BRINGEL
DORMITORIO
ALEXANDRE
JOSAFA
SOARES
BEZERRA
HOLANDA
JOAO
MARTINS
VIEIRA
ALVES
JOAO GOIANA
ISAIAS
R. SEBASTIAO
CARVALHO
S/D
R. CAP
RUA ANTONIO
FLORENTINO DE ARAUJO
RUA LUIZ
RITA
SANTA

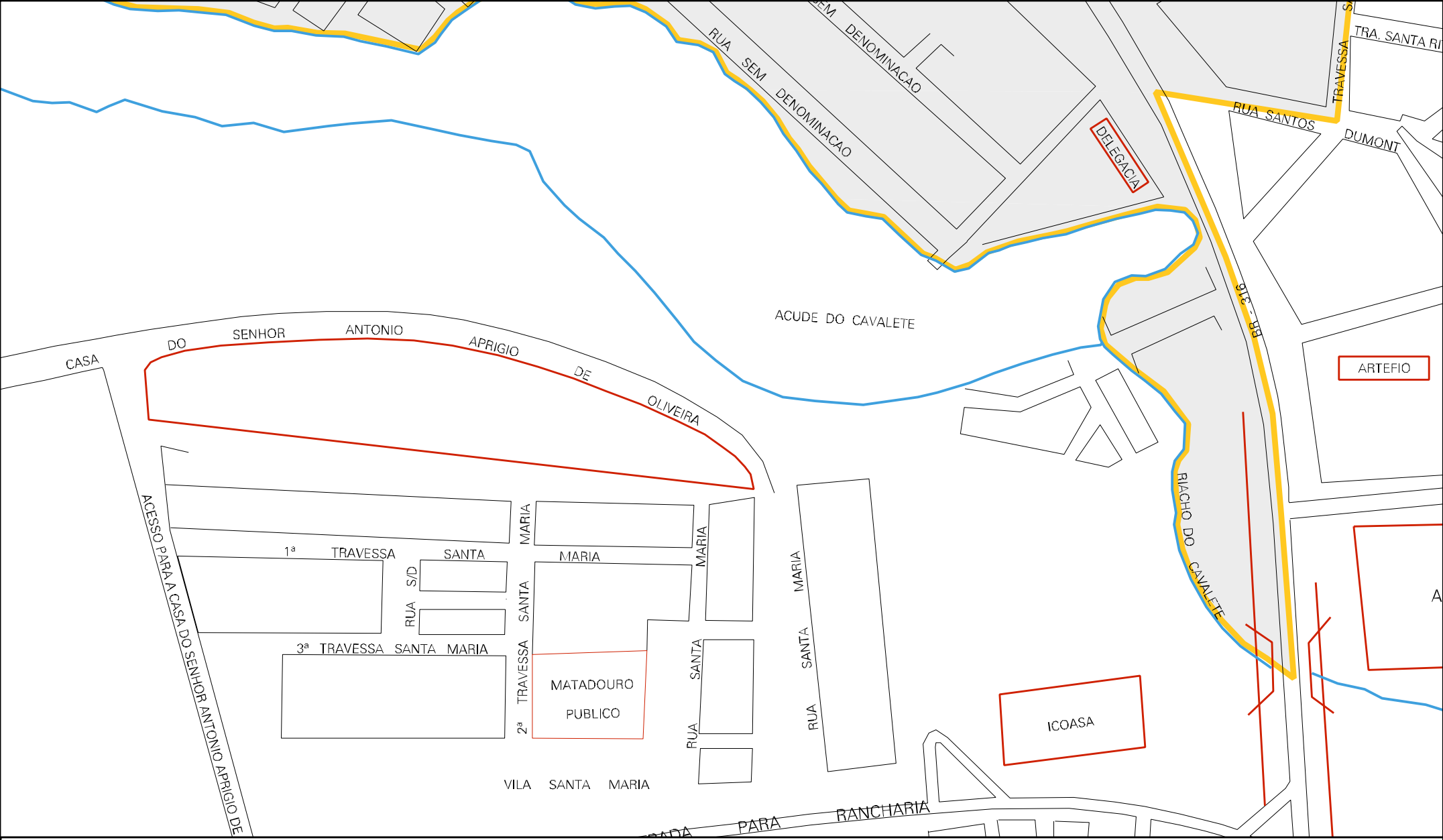

CENSO AGROPECUARIO 2006
CONTAGEM DA POPULAÇÃO 2007

MUNICIPIO: 01102 - ARARIPINA
DISTRITO: 05 - ARARIPINA
SUBDISTRITO: 00
SETOR: 0025 SITUACAO: 10

ESTADO DE PERNAMBUCO
MAPA DE SETOR URBANO - MSU
ESCALA: 1 : 3589

N
O E
S