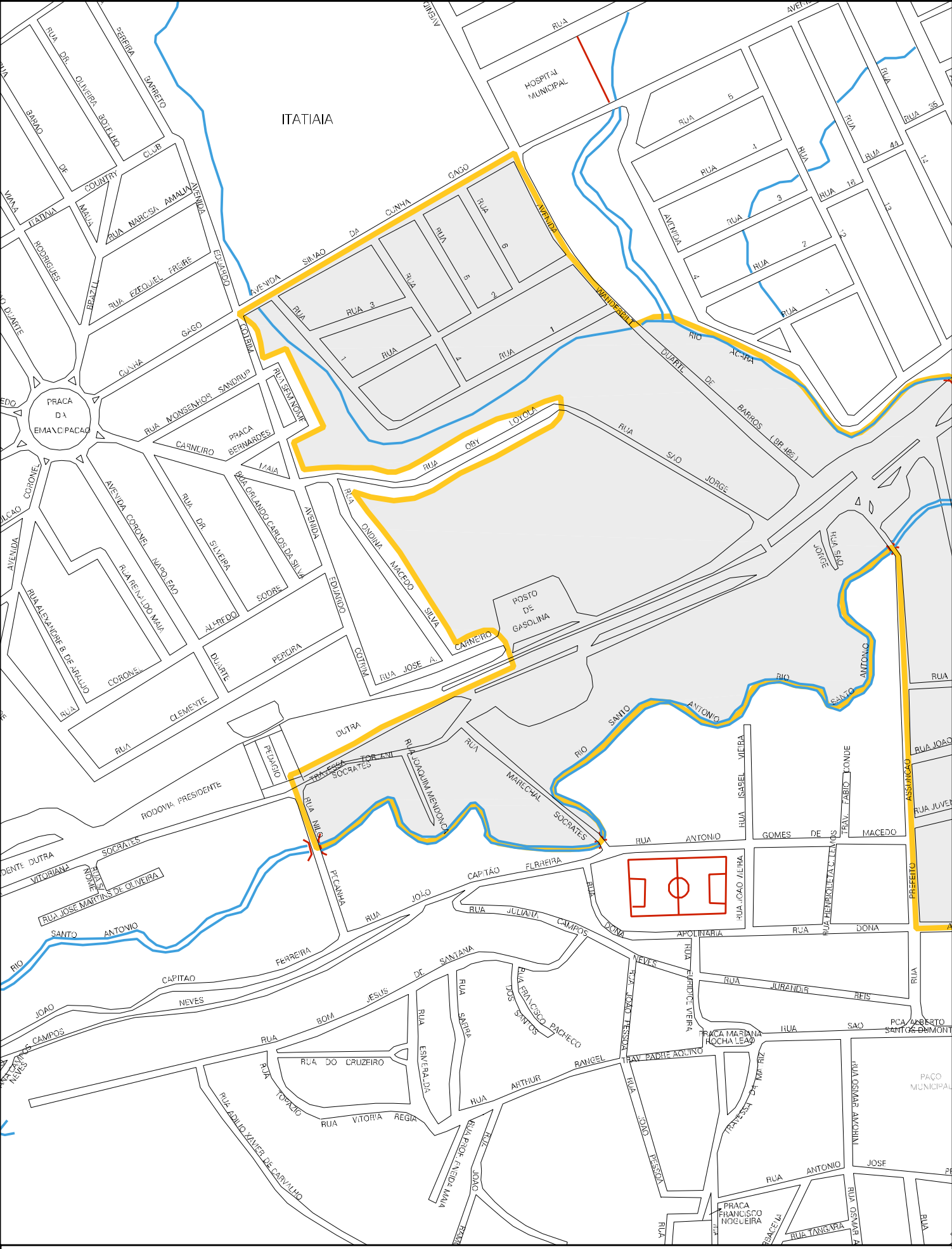
ITATIAIA
HOSPITAL MUNICIPAL
PRAÇA DA EMANCIPAÇÃO
PRAÇA BERNARDES
POSTO DE GASOLINA
PRAÇA MARIANA ROCHA LEÃO
PRAÇA FRANCISCO NOGUEIRA
PAÇO MUNICIPAL
RODOVIA PRESIDENTE DUTRA
RIO SANTO ANTONIO
RUA ANTONIO GOMES DE MACEDO
RUA DONA APOLINARIA
RUA JULIANA CAMPOS NEVES
RUA DO CRUZEIRO
RUA VITORIA REGIA
RUA ADILIO XAVIER DE CARVALHO
RUA JOSE MARTINS DE OLIVEIRA
RUA SAO JORGE
RUA MARECHAL SOCRATES
RUA JOAQUIM MENDONÇA
RUA ONDINA MACEDO SILVA
RUA ORLANDO CARLOS DA SILVA
RUA RENALDO MAIA
RUA ALEXANDRE B. DE ARAUJO
RUA DR. SILVEIRA SODRE
RUA MONSENHOR SANDRUP
RUA NARCISA AMALIA
RUA EZEQUIEL FREIRE
RUA JOAO PESSOA
RUA EURIDICE VIEIRA
RUA ISABEL VIEIRA
RUA FABIO CONDE
RUA ARTHUR RANGEL
RUA ESMERALDA
RUA SANTA
RUA FRANCISCO PACHECO DOS SANTOS
RUA OSMAR AVORNI
RUA TANGARA
AVENIDA DUARTE DE BARROS (BR 485)
AVENIDA SILVAO DA CUNHA GAGO
AVENIDA COLONEL MARCELINO
AVENIDA VIANA ITATIAIA
AVENIDA ASSUNÇÃO
AVENIDA PREFEITO
AVENIDA RIO ACURA
AVENIDA ANDRE ABBUT
AVENIDA ANTONIO
AVENIDA EDUARDO COTRIM
AVENIDA ALFREDO
AVENIDA CORONEL
AVENIDA RIO SANTO ANTONIO
AVENIDA RIO SANTO ANTONIO
AVENIDA RIO SANTO ANTONIO

33 02254 05 00 0003

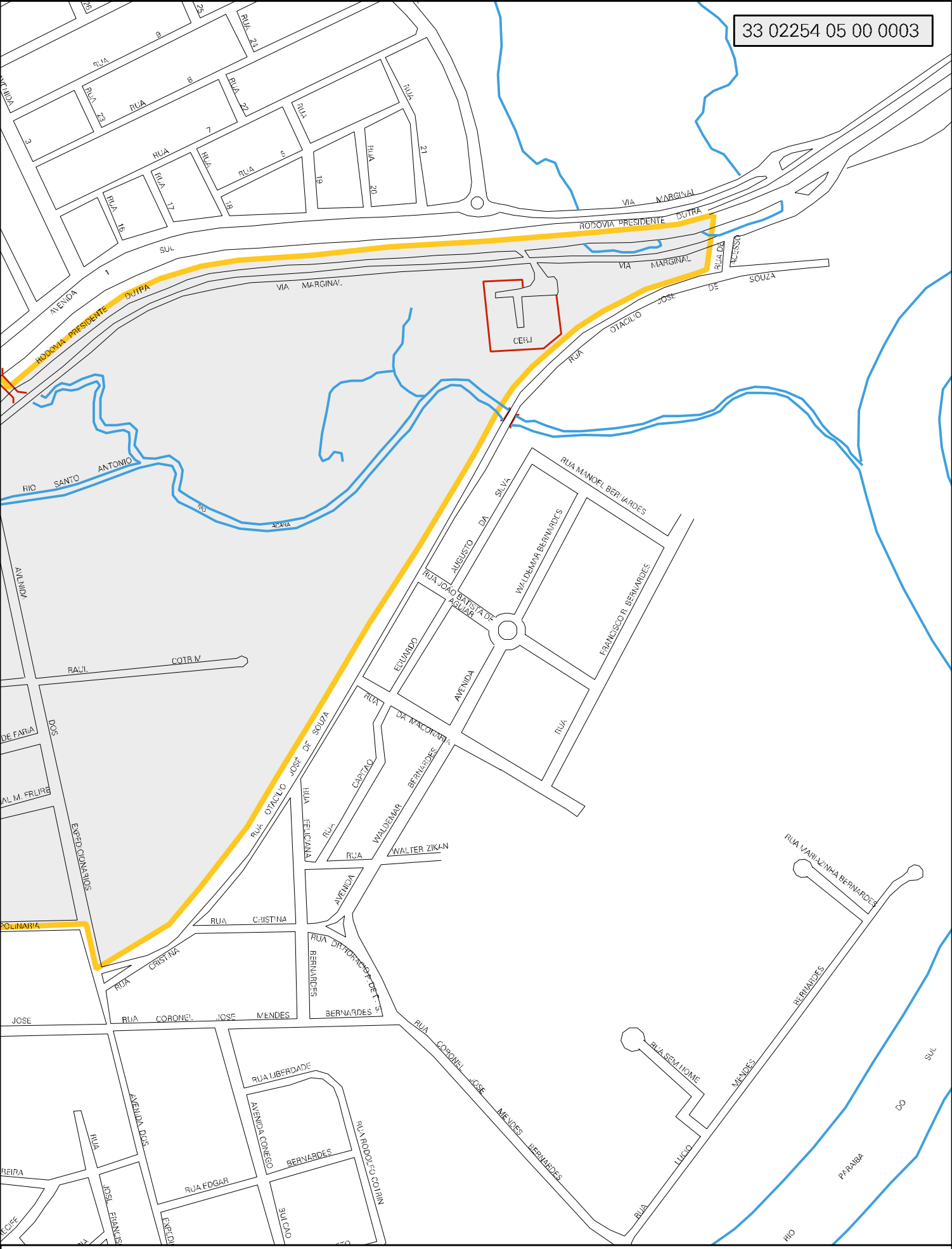

ESTADO DO RIO DE JANEIRO

MAPA DE SETOR URBANO - MSU

ESCALA: 1 : 5595

N O E S