43 18408 05 00 0007

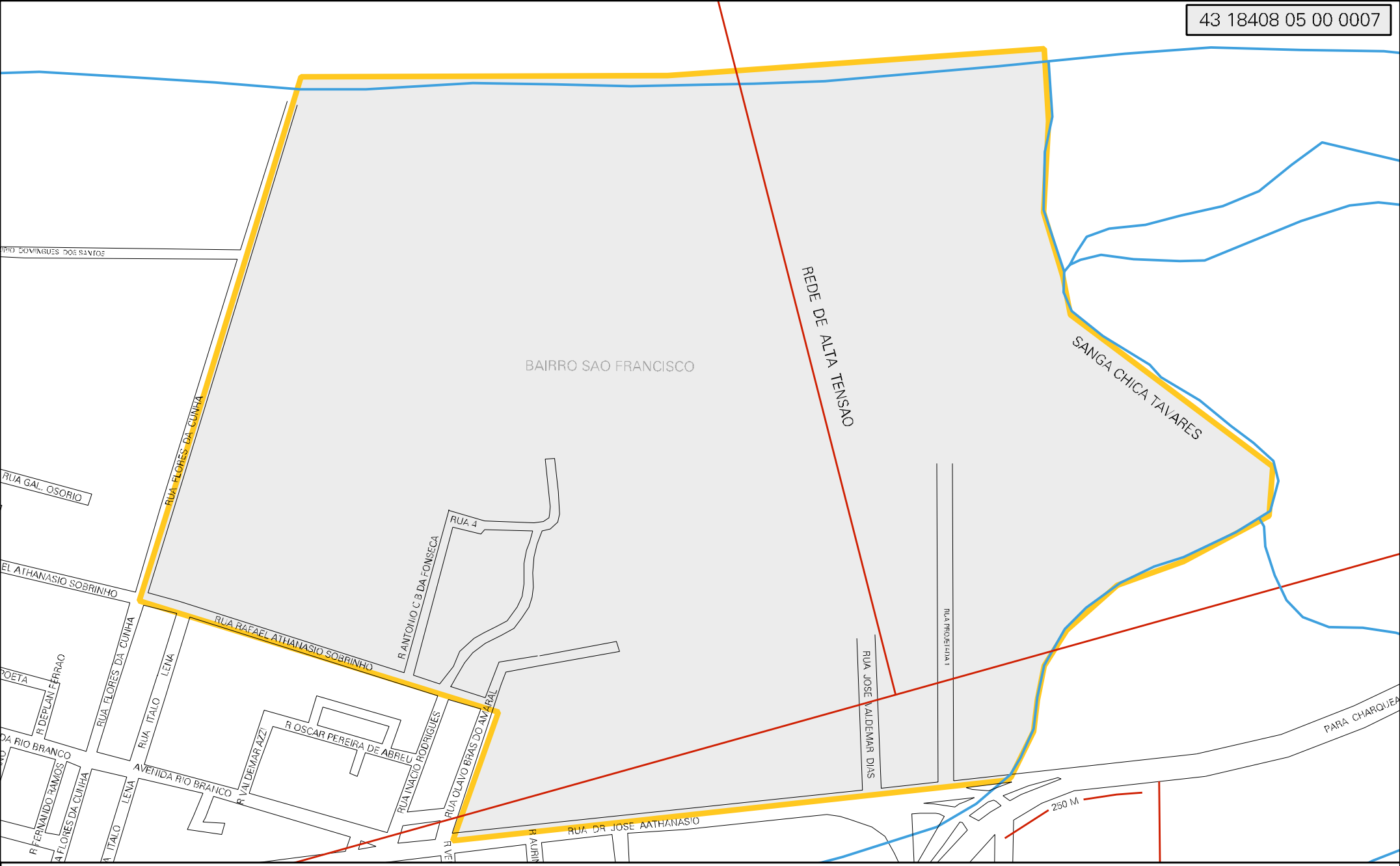

CENSO AGROPECUARIO 2006
CONTAGEM DA POPULAÇÃO 2007

MUNICIPIO: 18408 - SÃO JERÔNIMO
DISTRITO: 05 - SÃO JERÔNIMO
SUBDISTRITO: 00
SETOR: 0007 SITUACAO: 10
BAIRRO: 004 - SÃO FRANCISCO

ESTADO DO RIO GRANDE DO SUL
MAPA DE SETOR URBANO - MSU
ESCALA: 1 : 6716

N
O E
S