

# Amazônia Legal Fronteira agrícola

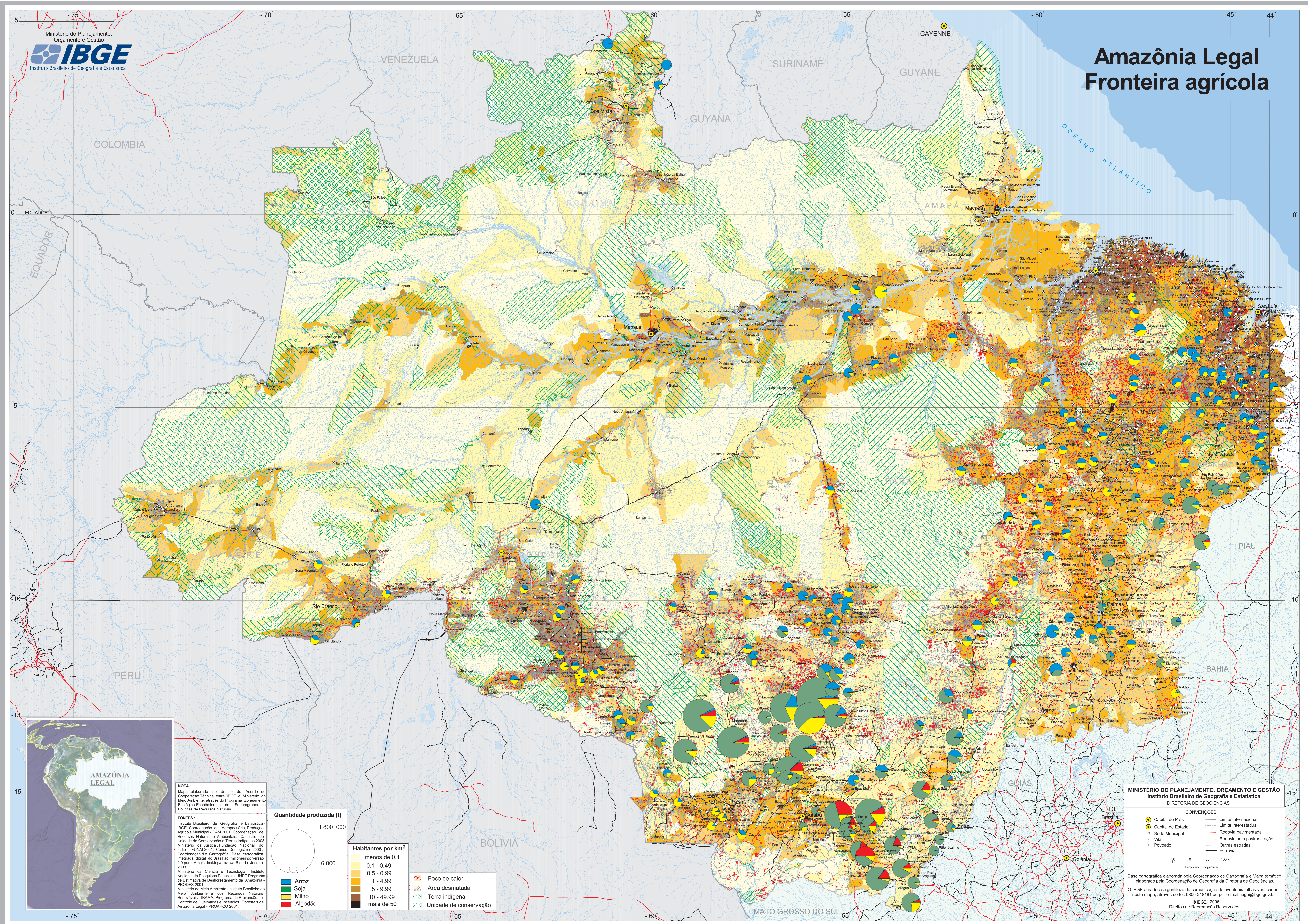

**NOTA:** Mapa elaborado no âmbito do Acordo de Cooperação Técnica entre IBGE e Ministério do Meio Ambiente, através do Programa Zonamento Ecológico-Econômico e do Subprograma de Políticas de Recursos Naturais.

**FONTES:** Instituto Brasileiro de Geografia e Estatística - IBGE, Coordenação de Agropecuária, Produção Agrícola Municipal - PAM 2001; Coordenação de Recursos Naturais e Ambientais, Cadastro de Unidades de Conservação e Terras Indígenas 2003; Ministério da Justiça, Fundação Nacional do Índio - FUNAI 2001; Censo Demográfico 2000, Coordenação de Cartografia, Base cartográfica integrada digital do Brasil ao milionário versão 1.0 para ArcGIS desktop/arcview, Rio de Janeiro 2003; Ministério da Ciência e Tecnologia, Instituto Nacional de Pesquisas Espaciais - INPE, Programa de Estimativa de Desflorestamento da Amazônia - PRODES 2001; Ministério do Meio Ambiente, Instituto Brasileiro do Meio Ambiente e dos Recursos Naturais Renováveis - IBAMA, Programa de Prevenção e Controle de Queimadas e Incêndios, Florestas da Amazônia Legal - PROARCO 2001.

**Quantidade produzida (t)**

1800 000  
6 000

**Habitantes por km<sup>2</sup>**

- menos de 0.1
- 0.1 - 0.49
- 0.5 - 0.99
- 1 - 4.99
- 5 - 9.99
- 10 - 49.99
- mais de 50

**Legenda:**

- Arroz
- Soja
- Milho
- Algodão
- Foco de calor
- Área desmatada
- Terra indígena
- Unidade de conservação

**MINISTÉRIO DO PLANEJAMENTO, ORÇAMENTO E GESTÃO**  
**Instituto Brasileiro de Geografia e Estatística**  
DIRETORIA DE GEOCIÊNCIAS

**CONVENÇÕES**

- Capital de País
- Capital de Estado
- Sede Municipal
- Vila
- Povoado
- Limite Internacional
- Limite Interestadual
- Rodovia pavimentada
- Rodovia sem pavimentação
- Outras estradas
- Ferrovia

Base cartográfica elaborada pela Coordenação de Cartografia e Mapa temático elaborado pela Coordenação de Geografia da Diretoria de Geociências.  
O IBGE agrupa a gentileza da comunicação de eventuais falhas verificadas neste mapa, através do tel: 0800-218181 ou por e-mail: [ibge@ibge.gov.br](mailto:ibge@ibge.gov.br)  
© IBGE 2006  
Direitos de Reprodução Reservados