

Amazônia Legal Fronteira pecuária e madeireira

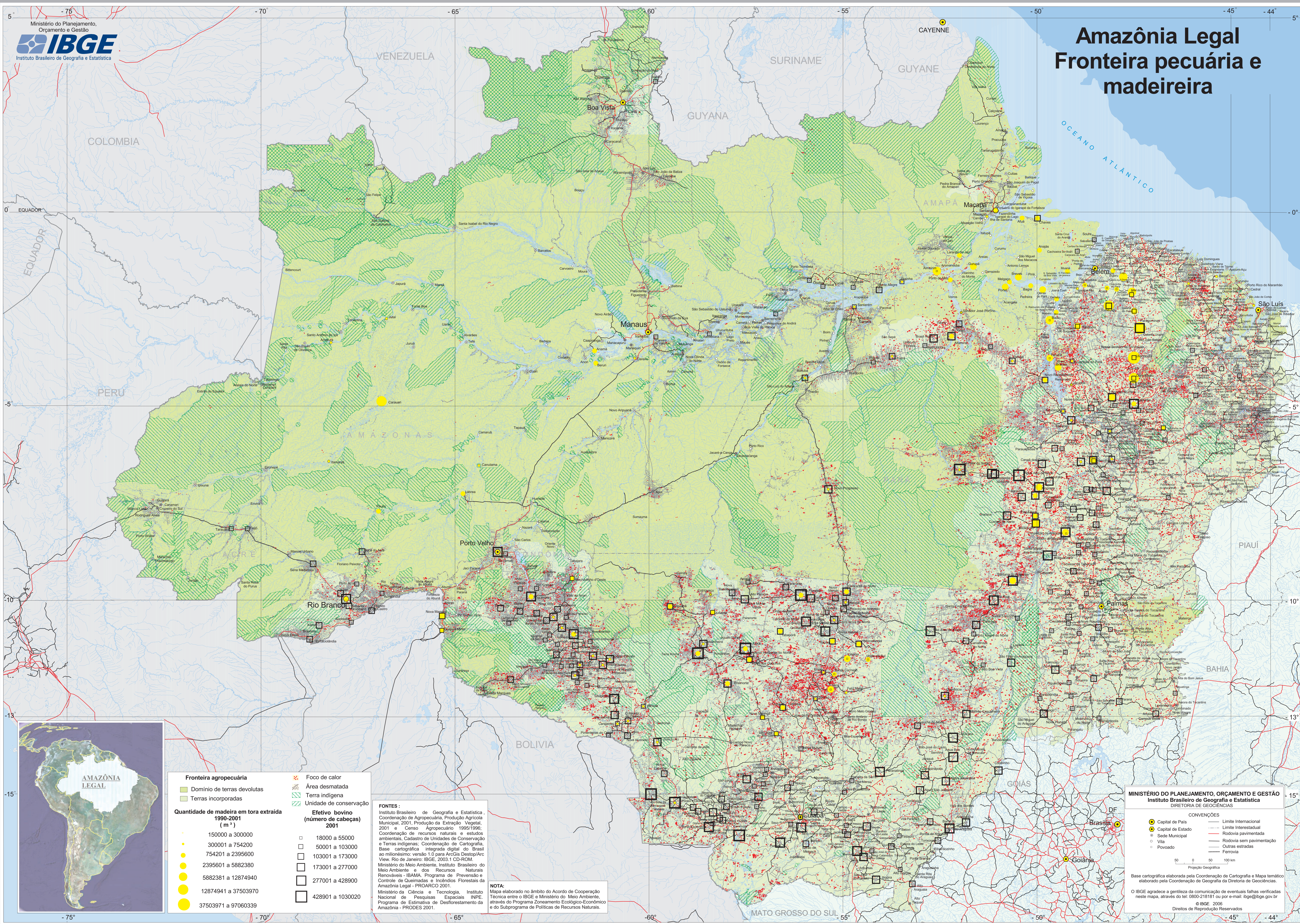

Fronteira agropecuária	
	Domínio de terras devolutas
	Terras incorporadas
Quantidade de madeira em tora extraída 1990-2001 (m ³)	
●	150000 a 300000
●	300001 a 754200
●	754201 a 2395600
●	2395601 a 5882380
●	5882381 a 12874940
●	12874941 a 37503970
●	37503971 a 97060339

✱	Foco de calor
	Área desmatada
	Terra indígena
	Unidade de conservação
Efetivo bovino (número de cabeças) 2001	
	18000 a 55000
	50001 a 103000
	103001 a 173000
	173001 a 277000
	277001 a 428900
	428901 a 1030020

FONTES:
 Instituto Brasileiro de Geografia e Estatística, Coordenação de Agropecuária, Produção Agrícola Municipal, 2001, Produção de Extração Vegetal, 2001 e Censo Agropecuário 1995/1998; Coordenação de recursos naturais e estudos ambientais, Cadastro de Unidades de Conservação e Terras Indígenas; Coordenação de Cartografia, Base cartográfica integrada digital do Brasil ao milionário: versão 1.0 para ArcGIS Desktop/ArcView, Rio de Janeiro: IBGE, 2003.1 CD-ROM.
 Ministério do Meio Ambiente, Instituto Brasileiro do Meio Ambiente e dos Recursos Naturais Renováveis - IBAMA, Programa de Prevenção e Controle de Queimadas e Incêndios Florestais da Amazônia Legal - PROARCO 2001.
 Ministério da Ciência e Tecnologia, Instituto Nacional de Pesquisas Espaciais INPE, Programa de Estimativa de Desflorestamento da Amazônia - PRODES 2001.

NOTA:
 Mapa elaborado no âmbito do Acordo de Cooperação Técnica entre o IBGE e Ministério do Meio Ambiente, através do Programa Zoneamento Ecológico-Econômico e do Subprograma de Políticas de Recursos Naturais.

**MINISTÉRIO DO PLANEJAMENTO, ORÇAMENTO E GESTÃO
Instituto Brasileiro de Geografia e Estatística
DIRETORIA DE GEOCIÊNCIAS**

CONVENÇÕES	
	Limite Internacional
	Limite Interestadual
	Rodovia pavimentada
	Rodovia sem pavimentação
	Cruzeiros estradas
	Ferrovias

Base cartográfica elaborada pela Coordenação de Cartografia e Mapa temático elaborado pela Coordenação de Geografia da Diretoria de Geociências.
 O IBGE agradece a gentileza da comunicação de eventuais falhas verificadas neste mapa, através do tel: 0800-218181 ou por e-mail: ibge@ibge.gov.br
 © IBGE 2006
 Direitos de Reprodução Reservados