

# Amazônia Legal

## Tipologia da ocupação territorial

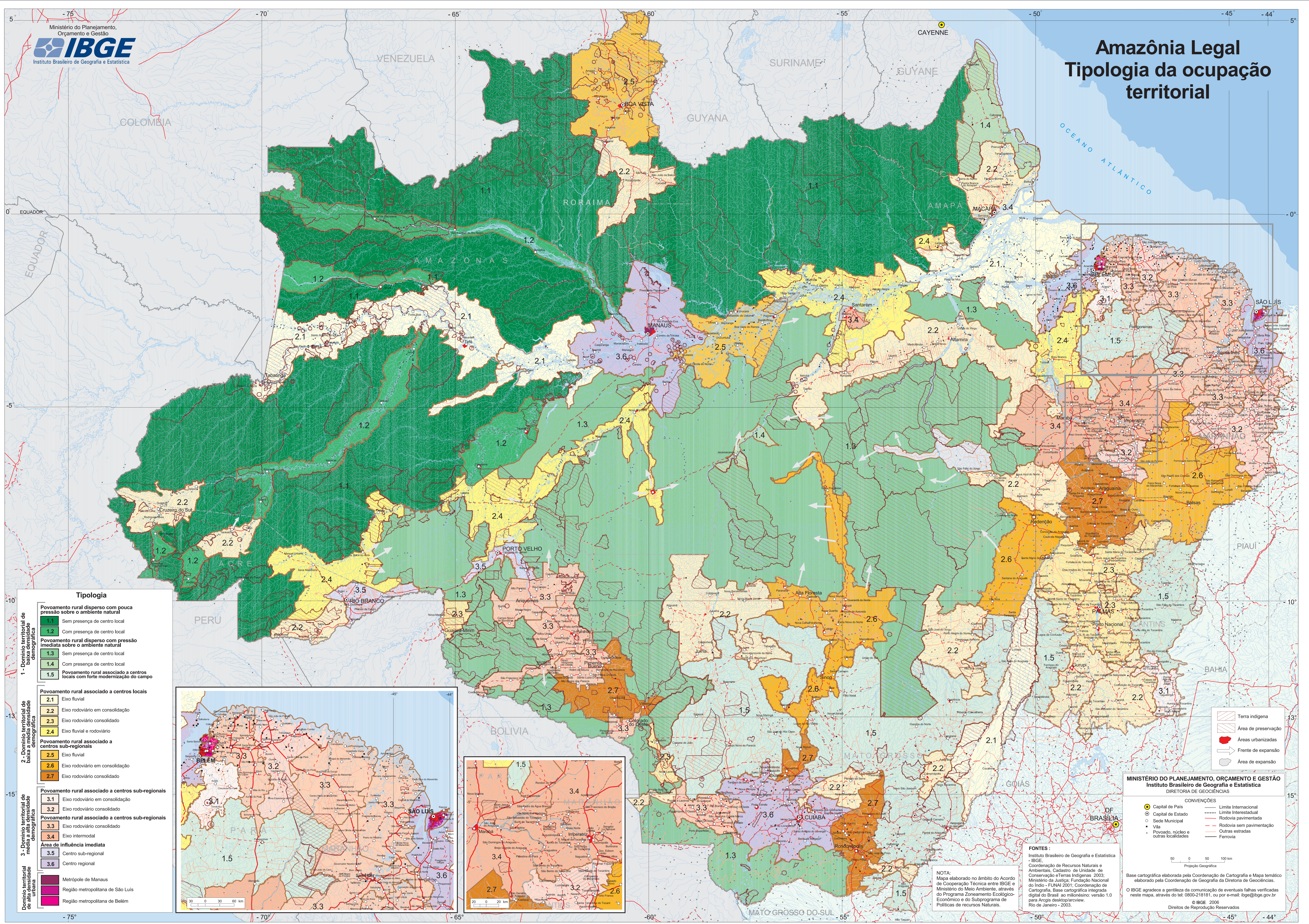

Tipologia	
1.1	Povoamento rural disperso com pouca pressão sobre o ambiente natural
1.2	Sem presença de centro local
1.3	Com presença de centro local
1.4	Povoamento rural disperso com pressão imediata sobre o ambiente natural
1.5	Sem presença de centro local
1.6	Com presença de centro local
1.7	Povoamento rural associado a centros locais com forte modernização do campo
2 - Domínio territorial de baixa densidade demográfica	
2.1	Exito fluvial
2.2	Exito rodoviário em consolidação
2.3	Exito rodoviário consolidado
2.4	Exito fluvial e rodoviário
3 - Domínio territorial de alta densidade demográfica	
3.1	Exito rodoviário em consolidação
3.2	Exito rodoviário consolidado
3.3	Exito rodoviário consolidado
3.4	Exito intermodal
3.5	Centro sub-regional
3.6	Centro regional
3.7	Metrópole de Manaus
3.8	Região metropolitana de São Luís
3.9	Região metropolitana de Belém

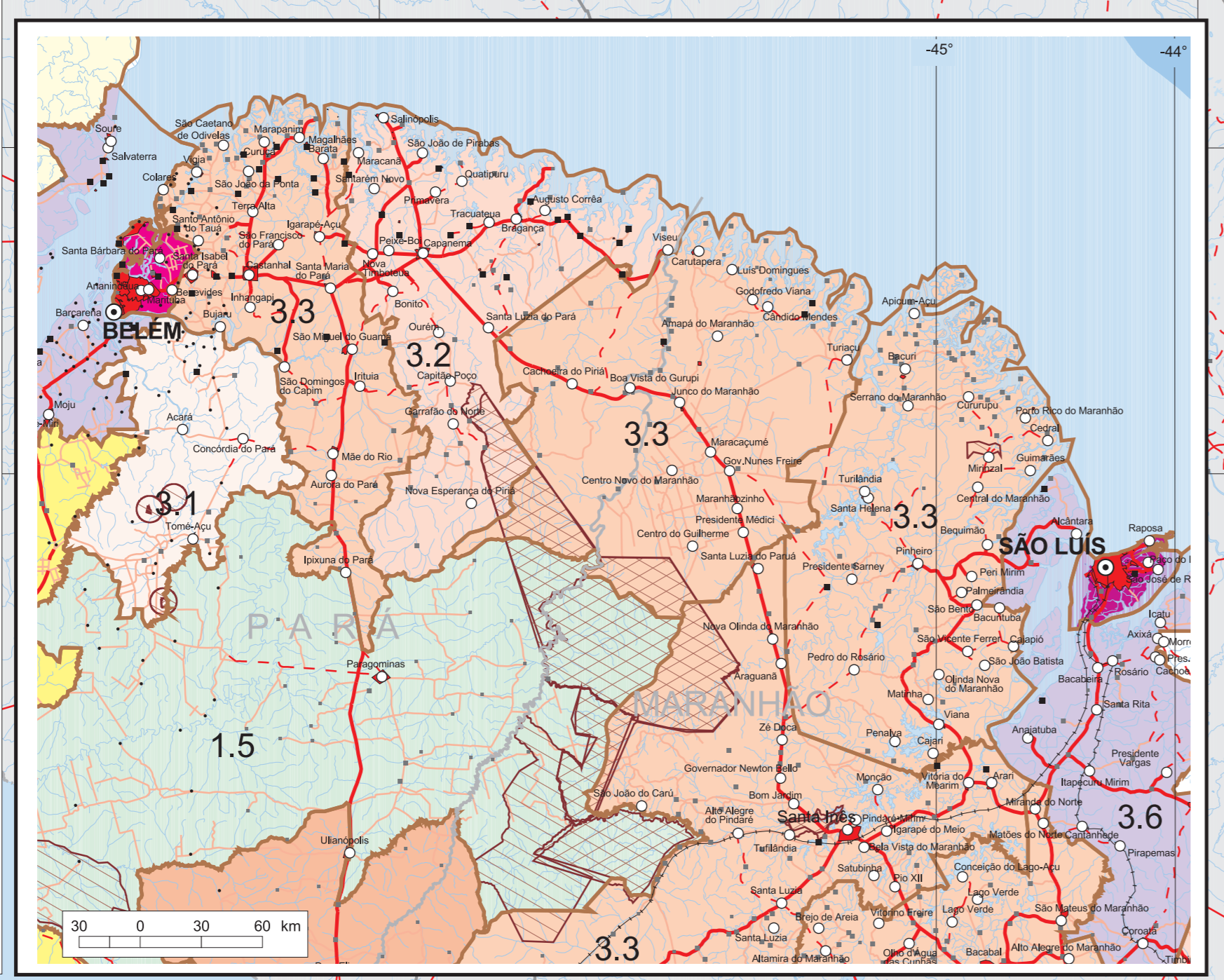

CONVENÇÕES	
	Capital de País
	Capital de Estado
	Sede Municipal
	Vila
	Povoado, núcleo e outras localidades
	Limite Internacional
	Limite Interestadual
	Rodovias pavimentadas
	Rodovias sem pavimentação
	Outras estradas
	Ferrovias

MINISTÉRIO DO PLANEJAMENTO, ORÇAMENTO E GESTÃO  
Instituto Brasileiro de Geografia e Estatística  
DIRETORIA DE GEOCIÊNCIAS

Base cartográfica elaborada pela Coordenação de Cartografia e Mapa temático elaborado pela Coordenação de Geografia da Diretoria de Geociências.

NOTA: Mapa elaborado no âmbito do Acordo de Cooperação Técnica entre IBGE e Ministério do Meio Ambiente, através do Programa Consórcio Ecológico-Econômico e do Subprograma de Políticas de recursos Naturais.

IBGE agradece a gentileza da comunicação de eventuais falhas verificadas neste mapa, através do tel: 0800-218181, ou por e-mail: [ibge@ibge.gov.br](mailto:ibge@ibge.gov.br)

© IBGE - 2008

Direitos de Reprodução Reservados