

Amazônia Legal

Fronteira agropecuária e mineral na vegetação natural

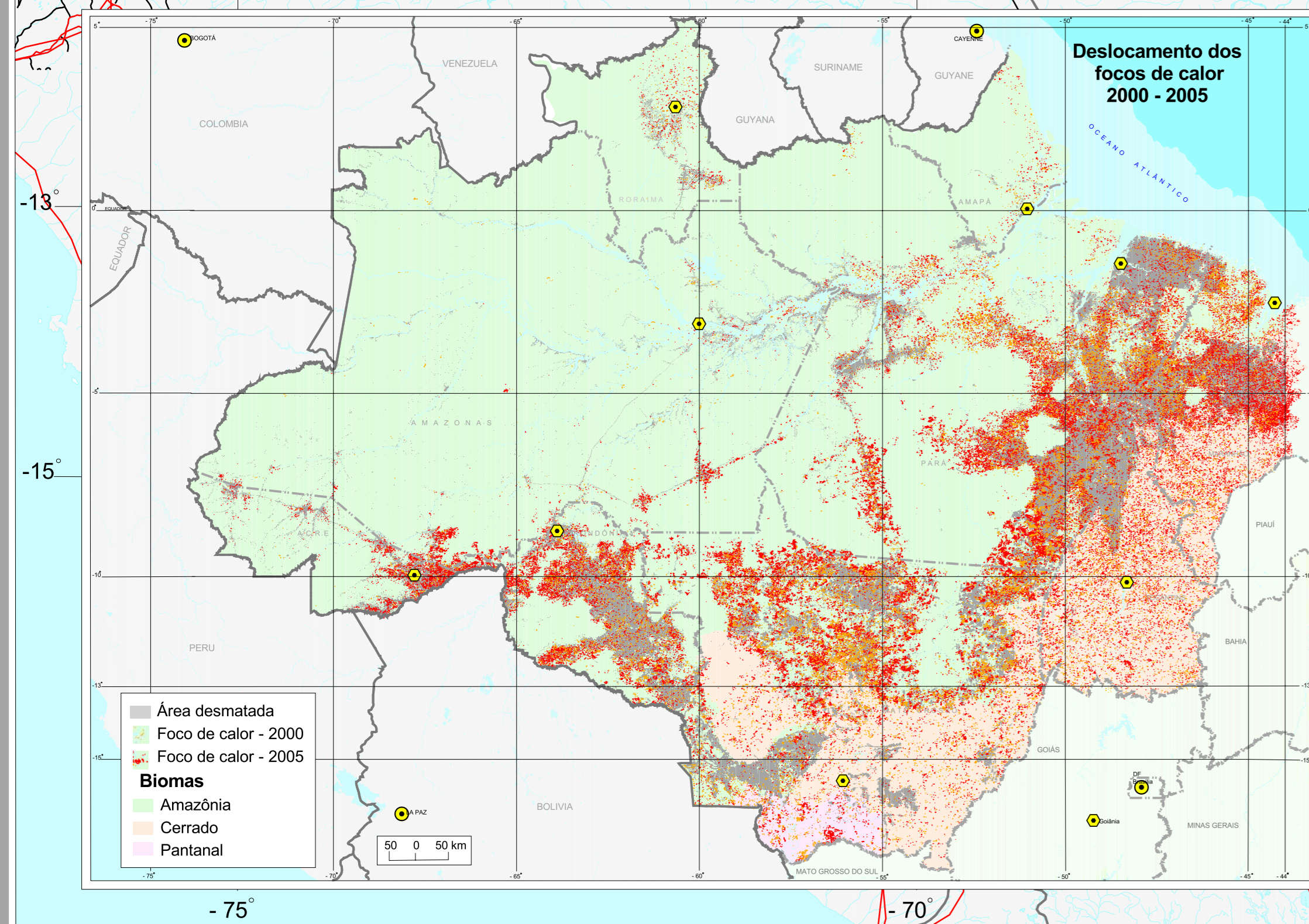
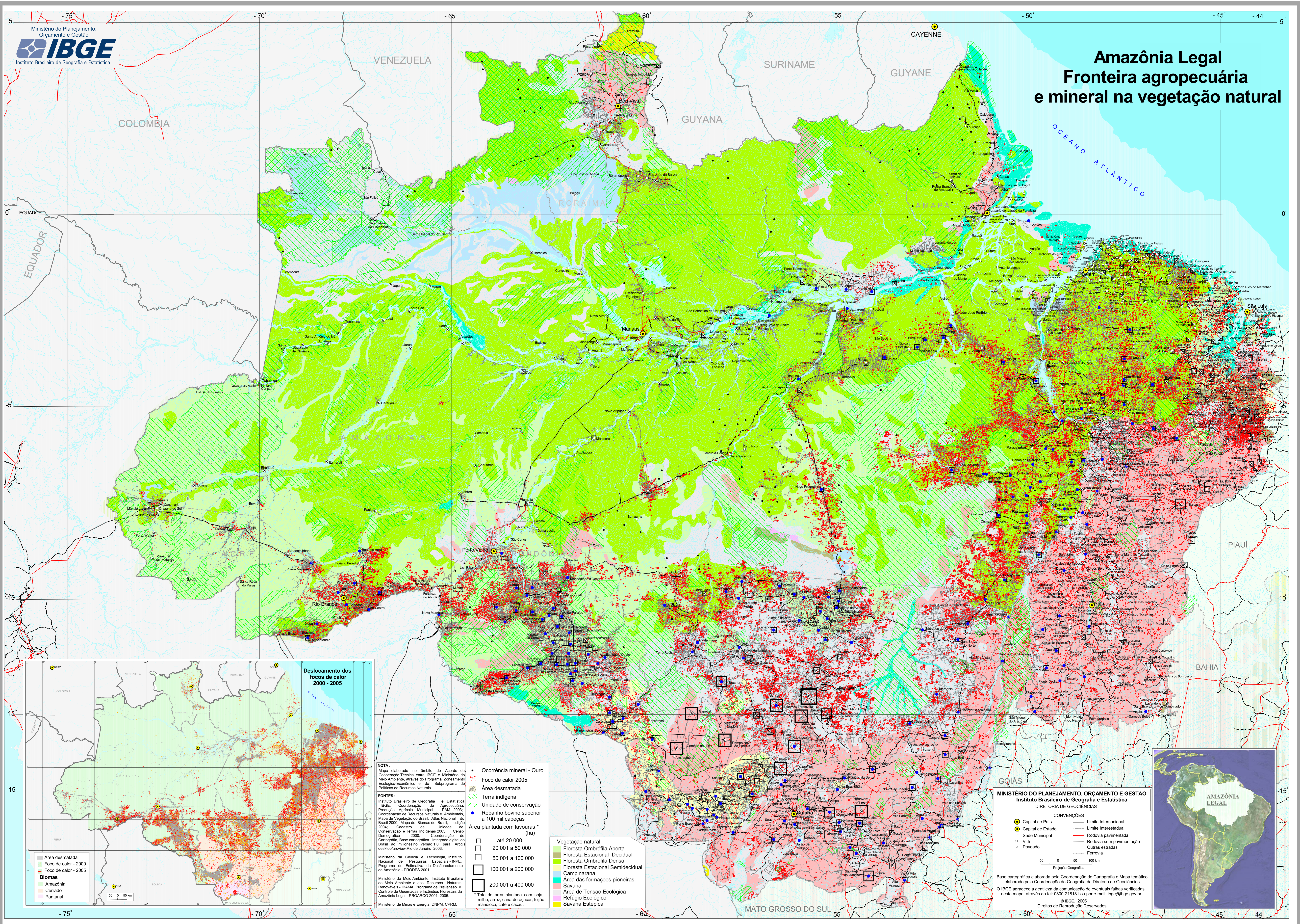

NOTA: Mapa elaborado no âmbito do Acordo de Cooperação Técnica entre IBGE e Ministério do Meio Ambiente, através do Programa Zonamento Ecológico-Econômico e do Subprograma de Políticas de Recursos Naturais.

FONTES: Instituto Brasileiro de Geografia e Estatística - IBGE, Coordenação de Agropecuária, Produção Agrícola Municipal - PAM 2003; Coordenação de Recursos Naturais e Ambientais, Mapa de Vegetação do Brasil, Atlas Nacional do Brasil 2000, Mapa de Biomas do Brasil, edição 2004; Censo de Unidades de Conservação e Terras Indígenas 2003; Censo Demográfico 2000; Coordenação de Cartografia Base Cartográfica Integrada digital do Brasil, do milionário vetorial 1:0 para Arquivos desktop/arcview, Rio de Janeiro 2003.

Ministério do Meio Ambiente, Instituto Brasileiro de Meio Ambiente e dos Recursos Naturais Renováveis - IBAMA, Programa de Prevenção e Controle de Queimadas e Incêndios Florestais da Amazônia Legal - PPROCARO 2001, 2005.

Ministério de Minas e Energia, DNPM, CPRM.

- Ocorrência mineral - Ouro
- Foco de calor 2005
- Área desmatada
- Terra indígena
- Unidade de conservação
- Rebanho bovino superior a 100 mil cabeças
- Área plantada com lavouras* (ha)
 - até 20 000
 - 20 001 a 50 000
 - 50 001 a 100 000
 - 100 001 a 200 000
 - 200 001 a 400 000

Vegetação natural

- Floresta Ombrófila Aberta
- Floresta Estacional Decidual
- Floresta Ombrófila Densa
- Floresta Estacional Semidecidual
- Campinarana
- Área das formações pioneiras
- Savana
- Área de Tensão Ecológica
- Refúgio Ecológica
- Savana Estépica

* Total de área plantada com soja, milho, arroz, cana-de-açúcar, feijão, mandioca, café e cacau.

MINISTÉRIO DO PLANEJAMENTO, ORÇAMENTO E GESTÃO
Instituto Brasileiro de Geografia e Estatística
DIRETORIA DE GEOCIÊNCIAS

CONVENÇÕES

- Capital de País
- Capital de Estado
- Sede Municipal
- Vila
- Povoado
- Limite Internacional
- Limite Interestadual
- Rodovia pavimentada
- Rodovia sem pavimentação
- Outras estradas
- Ferrovias
- 100 km

Base cartográfica elaborada pela Coordenação de Cartografia e Mapa temático elaborado pela Coordenação de Geografia da Diretoria de Geociências.
O IBGE agradece a gentileza da comunicação de eventuais falhas verificadas neste mapa, através do tel. 0800-216161 ou por e-mail: ibge@ibge.gov.br
© IBGE 2005

Direitos de Reprodução Reservados

