

# Amazônia Legal Fronteira agrícola

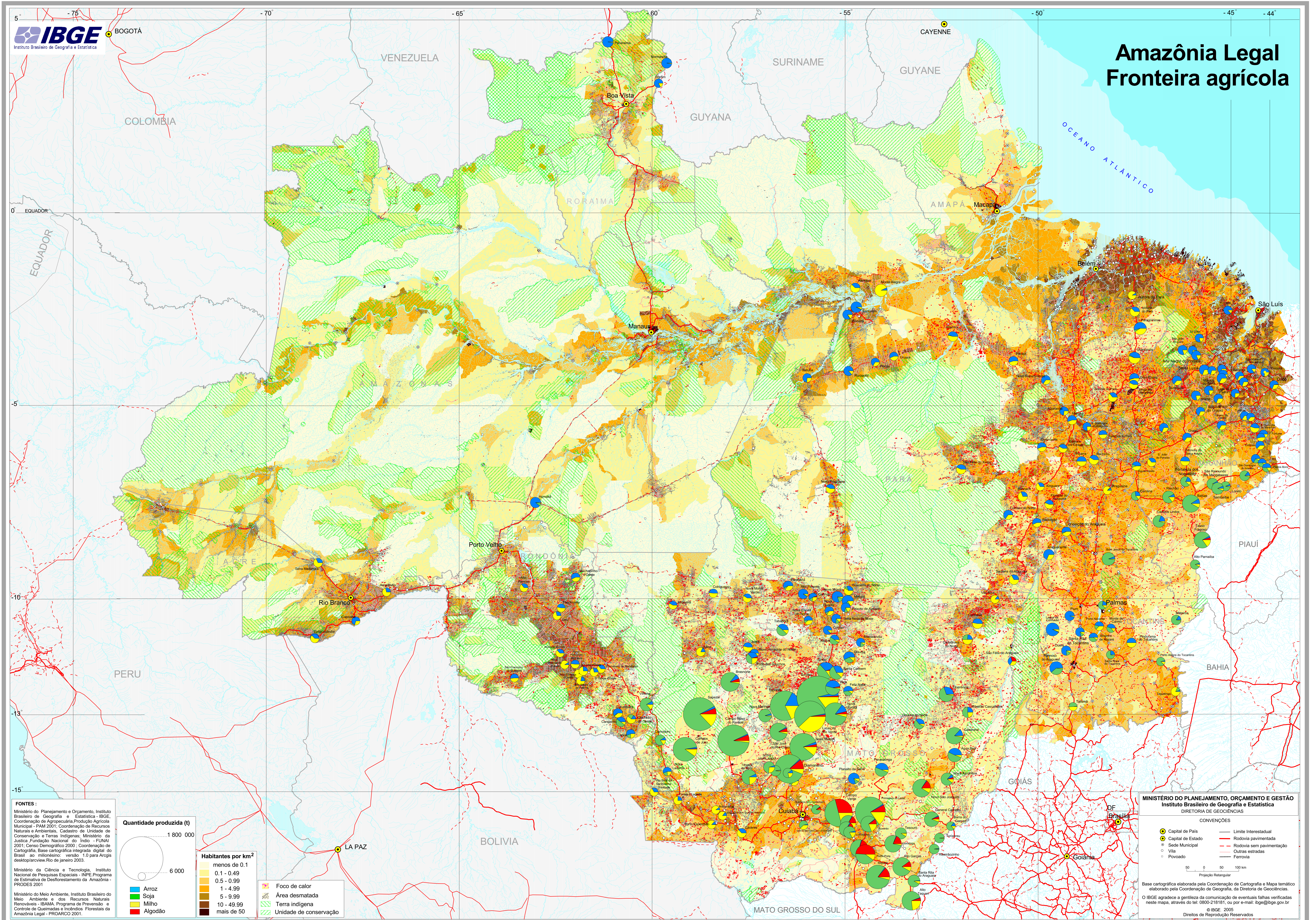

**FONTES:**  
Ministério do Planejamento e Orçamento, Instituto Brasileiro de Geografia e Estatística - IBGE, Coordenação de Agropecuária, Produção Agrícola Municipal - PAM 2001; Coordenação de Recursos Naturais e Ambientais, Cadastro de Unidades de Conservação e Terras Indígenas; Ministério da Justiça, Fundação Nacional do Índio - FUNAI 2001; Censo Demográfico 2000; Coordenação de Cartografia, Base cartográfica integrada digital do Brasil, 1:10 milhões, versão 1.0 para ArcGIS desktop/arcview, Rio de Janeiro 2003.  
Ministério da Ciência e Tecnologia, Instituto Nacional de Pesquisas Espaciais - INPE, Programa de Estimativa de Desflorestamento da Amazônia - PRODES 2001.  
Ministério do Meio Ambiente, Instituto Brasileiro do Meio Ambiente e dos Recursos Naturais Renováveis - IBAMA, Programa de Prevenção e Controle de Queimadas e Incêndios Florestais da Amazônia Legal - PROARCCO 2001.

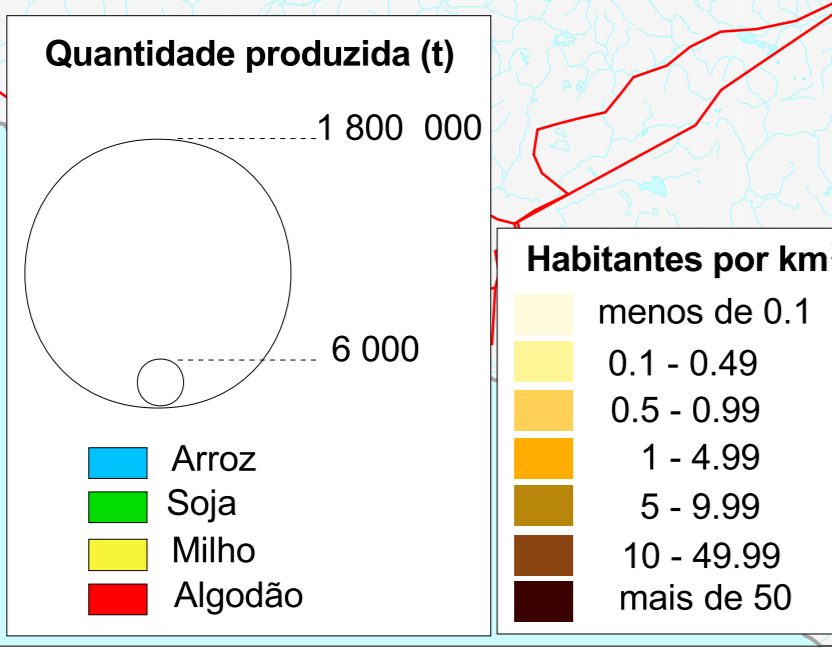

- Arroz
- Soja
- Milho
- Algodão
- Foco de calor
- Área desmatada
- Terra indígena
- Unidade de conservação

**MINISTÉRIO DO PLANEJAMENTO, ORÇAMENTO E GESTÃO**  
**Instituto Brasileiro de Geografia e Estatística**  
DIRETORIA DE GEOCIÊNCIAS

**CONVENÇÕES**

- Capital de País
- Capital de Estado
- Sede Municipal
- Vila
- Povoado
- Limite Interestadual
- Rodovia pavimentada
- Rodovia sem pavimentação
- Outras estradas
- Ferrovia

Base cartográfica elaborada pela Coordenação de Cartografia e Mapa Temático elaborado pela Coordenação de Geografia, da Diretoria de Geociências.  
O IBGE agradece a gentileza da comunicação de eventuais falhas verificadas neste mapa, através do tel: 0800-218181, ou por e-mail: ibge@ibge.gov.br  
© IBGE, 2009  
Direitos de Reprodução Reservados