

Escala 1:25.000

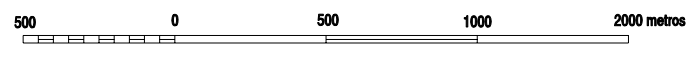

SISTEMA DE PROJEÇÃO UTM

DATUM VERTICAL: IMBUTIBA - S. CATARINA
 DATUM HORIZONTAL: SAD-69 - MINAS GERAIS

ORIGEM DA KILOMETRAGEM UTM "EQUADOR E MERIDIANO 49° W. GR."
 ACRESCIDAS AS CONSTANTES: 10 000 km E 500 km, RESPECTIVAMENTE

O IBGE AGRADECE A GENTILEZA DA COMUNICAÇÃO DE
 EVENTUAIS FALHAS VERIFICADAS NESTA FOLHA, ATRAVÉS
 DO TELEFONE 0800-7218181, OU POR E-MAIL: IBGE@IBGE.GOV.BR.

DIREITOS DE REPRODUÇÃO RESERVADOS
 © IBGE

DIVISÃO DE FAIXAS / FOTOS

FX-01/0015	FX-01/0018
FX-02/0028	FX-02/0041
FX-04/0061	FX-04/0064

DECLINAÇÃO MAGNÉTICA EM 2009,4
 E CONVERGÊNCIA MERIDIANA PLANA
 DO CENTRO DA FOLHA

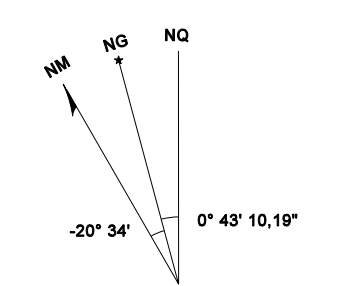

A DECLINAÇÃO MAGNÉTICA
 CRESCERÁ -8,0\"/>

Usar exclusivamente os dados numéricos
 FONTE: MAPA MAGNÉTICO DO BRASIL -
 PROGRAMA ELEMAG (2000 - 2010)
 CNPq - OBSERVATÓRIO NACIONAL

EXECUÇÃO DAS FASES

FASES	EXECUTANTES	ANO
Cobertura Aérea	BASE SA	2002
Reconhecimento		2002
Restituição	IBGE - DIRETORIA DE GEOCIÊNCIAS	2003
Edição		2009
Primeira edição		2009
Atualização		

SITUAÇÃO DA FOLHA NO ESTADO DE GOIÁS

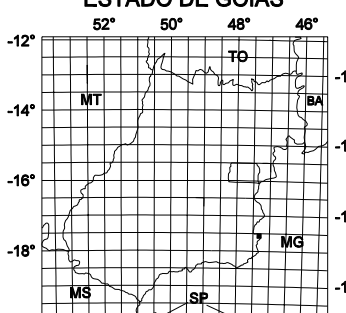

ARTICULAÇÃO DA FOLHA

SE-23-V-C-9-80	SE-23-V-C-9-9E	SE-23-V-C-4-80
MI-2378-1-80	MI-2378-1-9E	MI-2378-1-80
MI-2378-1-80	MI-2378-1-9E	MI-2378-1-80

RIO SÃO BENTO-NE, GO-GM

ELEMENTOS PLANIMÉTRICOS

- Igreja, Escola, Mina
- Edificação, Edificação de saúde
- Campo de emergência, Farol
- Zonas urbanizadas
- Linha transmissora de energia, Cerca
- Linha distribuidora de energia, Linha telefônica
- Rodovias auto-estrada pavimentada
- sem pavimentação
- sem pavimentação
- caminho carroçável
- trilha, caminho e picada
- prefeio de estrada: federal, estadual
- Ferrovias linha simples em uso
- linha simples sem uso
- Limites Internacional
- Intermunicipal
- Intermunicipal
- outras áreas

SMAS CONVENCIONAIS
 Nesta folha considera-se que uma via tenha a largura mínima de 2,5 metros.
 Nas zonas urbanizadas são representadas somente as áreas edificadas.

ELEMENTOS/PONTOS DE REFERÊNCIAS

- Ponto trigonométrico, Referência de nível
- Ponto GPS, Ponto barométrico
- Cota comprovada, Cota não comprovada
- Superfície deformada, Areia
- ELEMENTOS DE VEGETAÇÃO Floresta, Cerrado, caatinga, macega
- Culturas: permanente, temporária
- Mangue, Cultura temporária em terreno úmido
- Reforestamento, Vegetação natural rasteira
- Mata, Brejo, pantano
- ELEMENTOS DE HIDROGRAFIA Curso d'água intermitente
- Lago ou lagoa intermitente
- Terreno sujeito a inundação, Salina
- Popo (água), Nascente
- Cataratas e rápidos grandes
- Cataratas e rápidos
- Rocha submersa saliente ou não
- Milha: Represa: terra e alvenaria
- Acordeiro, Rio seco ou de aluvião
- Recife rochoso

