

OIAPOQUE

FOLHA NA.22-V-8
 M-12

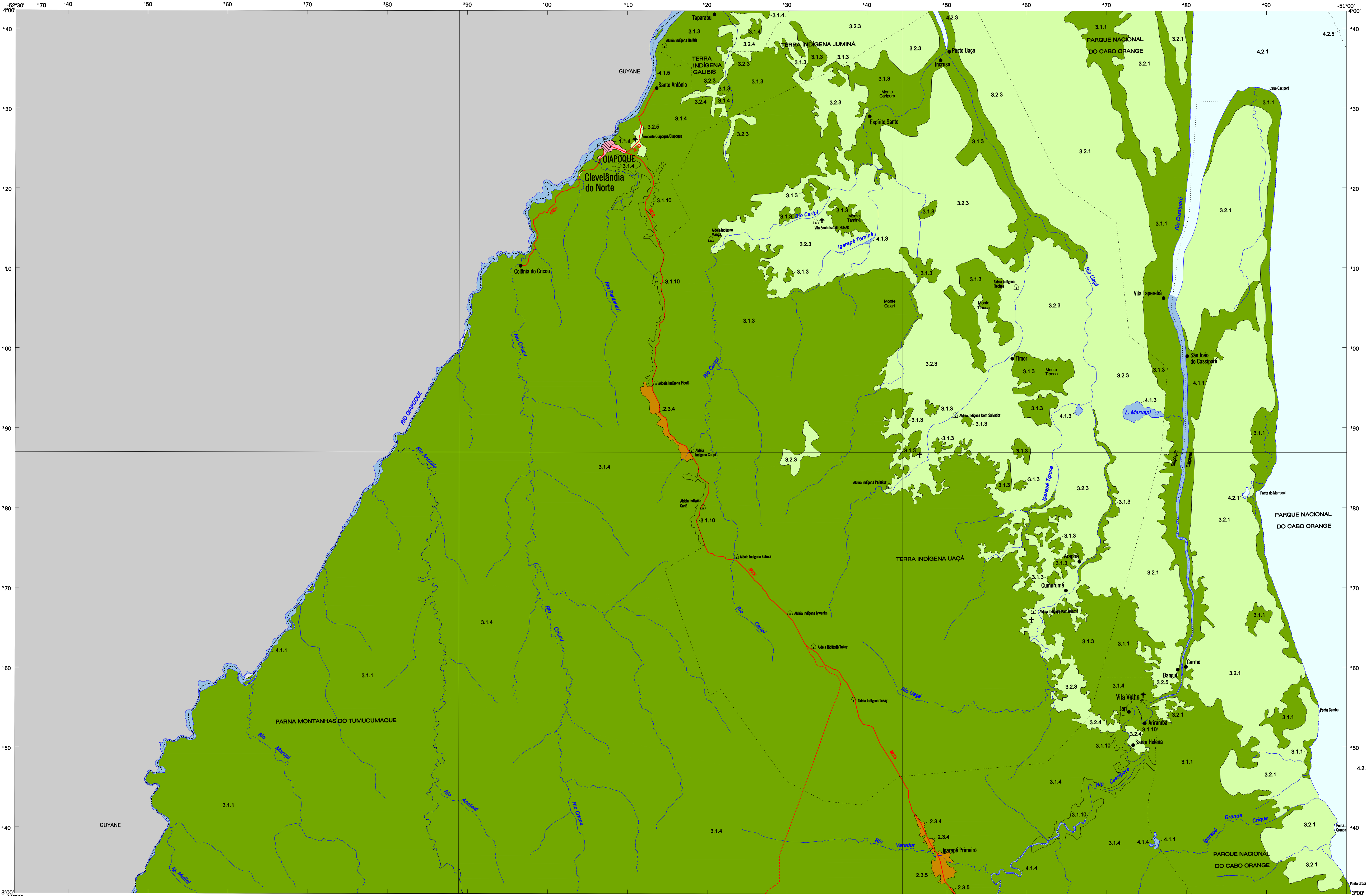

NÍVEL I	NÍVEL II	NÍVEL III
1. Áreas Antropóicas Não Agrícolas	1.1 Área Urbanizada	1.1.4 Cidade
2. Áreas Antropóicas Agrícolas	2.3 Pastagem	2.3.4 Pecuária bovina em pastos plantados 2.3.5 Pecuária bovina em pastos de subsistência + culturas de subsistência + vegetação secundária
3. Áreas de Vegetação Natural	3.1 Florestal	3.1.1 Unidade de Conservação de Proteção Integral 3.1.3 Terra Indígena 3.1.4 Uso não identificado 3.1.10 Vegetação secundária + cultivos de subsistência + pecuária bovina em pastos plantados
	3.2 Campestre	3.2.1 Unidade de Conservação de Proteção Integral 3.2.3 Terra Indígena 3.2.4 Uso não identificado 3.2.5 Pecuária bovina em savana
4. Água	4.1 Corpos D'Água Continentais	4.1.1 Unidade de Conservação de Proteção Integral 4.1.3 Terra Indígena 4.1.4 Uso não identificado 4.1.5 Uso Diversificado
	4.2 Corpos D'Água Costeiros	4.2.1 Unidade de Conservação de Proteção Integral 4.2.3 Terra Indígena 4.2.5 Uso Diversificado

Simbologia

- Captação para abastecimento doméstico
- Receptor de efluentes domésticos
- Transporte de passageiros

NOTA
 O Nível I da legenda representa a Cobertura de Terra, o Nível II associa um refinamento da interpretação da Cobertura com informações de campo e o Nível III representa o uso da terra a partir da interpretação do conjunto de informações: imagens, observações de campo, entrevistas e bibliografia disponível.

NOTA DE CRÉDITO
 Mapa elaborado em 2004 pela equipe de Uso da Terra da Gerência de Recursos Naturais e Estudos Ambientais da Unidade Estadual de Santa Catarina a partir de interpretação de imagem do satélite LANDSAT 7 ETM+, com 226027 de 10.06.1999 e 226028 de 17.06.2001, em conjunto RIB 453, trabalhos de campo, de análise de dados estatísticos do IBGE, do Governo do Estado de Amapá e de outras informações adicionais de várias instituições, em complemento às atividades do Projeto Uso da Terra da Diretoria de Geociências do IBGE.

LOCALIDADES

- CAPITAL
- CIDADE
- Vila
- Favela, lugarejo
- Propriedade rural
- Aldeia indígena

RODOVIAS

- Autostada
- Pavimentada
- Não pavimentada
- Outras estradas
- Canilento

FERROVIA

- Cachoeira
- Aeroporto
- Campo de pouso
- Porto
- Cota
- Marco de fronteira

OUTROS ELEMENTOS

- Corpo d'água permanente
- Intermitente
- Lago, lagoa
- permanente
- intermitente
- Represa, barragem
- Comenda
- Illa
- Salsa
- Porto, baril

COBERTURA E USO DA TERRA

Escala 1:250.000

SISTEMA DE PROJEÇÃO UTM
 DATUM HORIZONTAL - SAD-89

ORIGEM DA QUILOMETRAGEM UTM "EQUADOR E MERIDIANO 51° WGR."
 ACRESCIDAS AS CONSTANTES: 10.000 Km E 500 Km, RESPECTIVAMENTE

2005

O IBGE agradece a gentileza da comunicação de eventuais falhas verificadas nesta folha, através do tel.: 0800-218181, ou por e-mail: ibge@ibge.gov.br

Direitos de Reprodução Reservados
 © IBGE

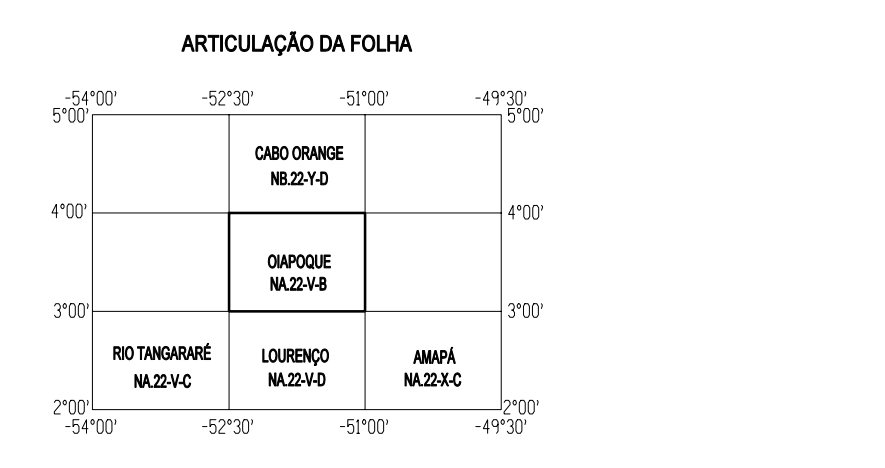
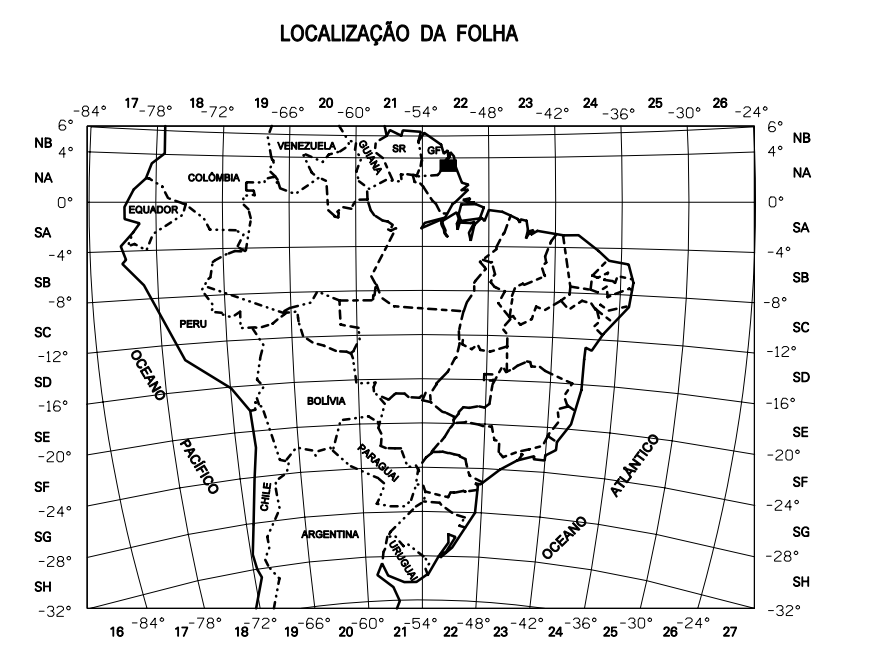

Base de apoio temático elaborada a partir de informações constantes na Base Cartográfica gerada pela Coordenação de Cartografia - OCARDOC/IBGE, para atender ao Contrato BGE / Comissão de Implantação do Sistema de Controle do Espaço Aéreo - CISECA / Projeto Sistema de Vigilância de Aviação - SIVAM. Os municípios cujas sedes não se encontram na folha, estão identificados com lapins posicionados próximos aos limites.