

MACAPÁ

FOLHA NA.22-Y-D
M-50

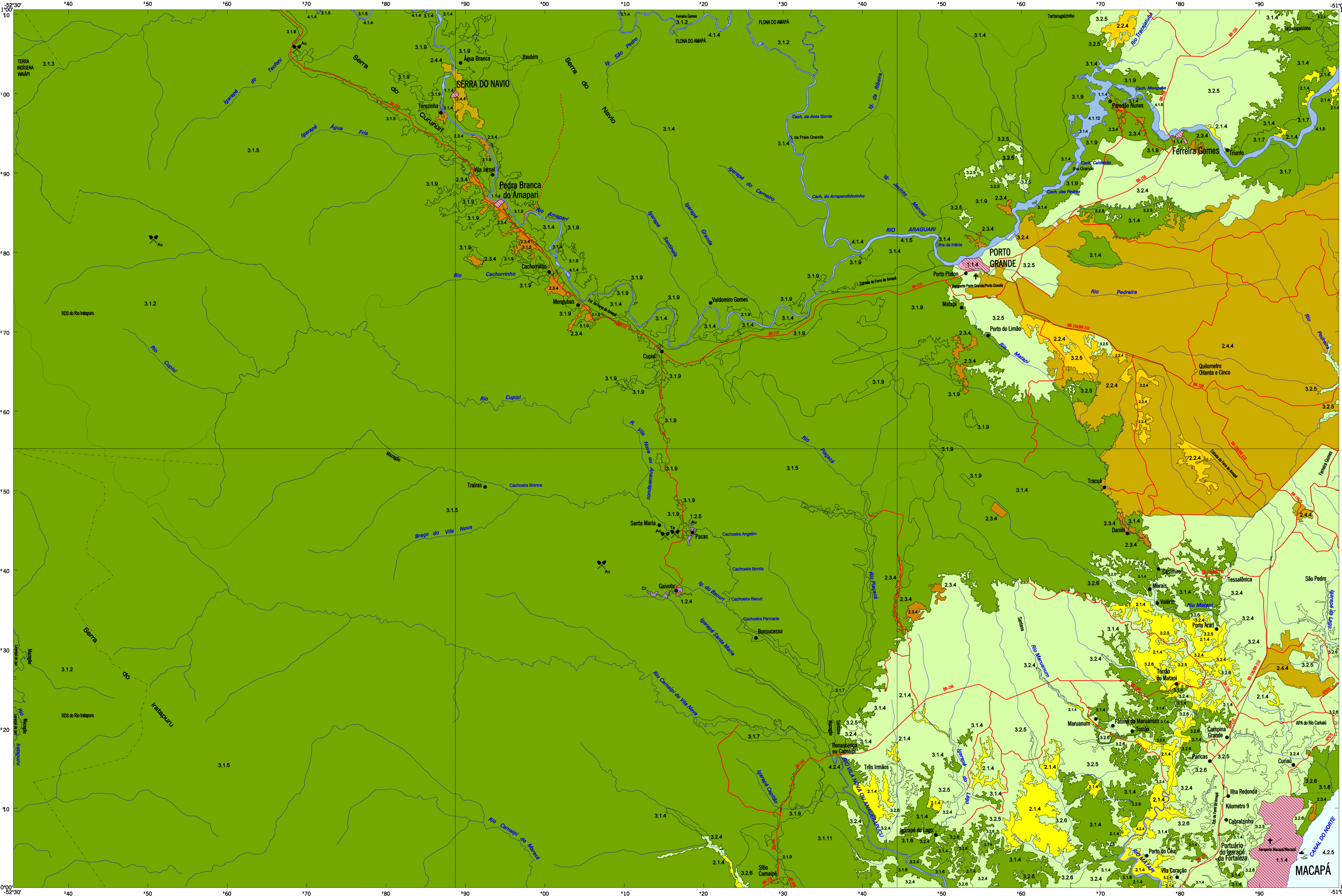

NÍVEL I	NÍVEL II	NÍVEL III
1. Áreas Antropicas Não Agrícolas	1.1 Área Urbanizada	1.1.4 Cidade
	1.2 Área de Mineração	1.2.4 Lama e céu aberto 1.2.5 Garimpo
2. Áreas Antropicas Agrícolas	2.1 Cultura Temporária	2.1.4 Cultivos de subsistência + pecuária bovina em pastos plantados + Vegetação Secundária + Exploração de Madeira
	2.2 Cultura Permanente	2.2.4 Plantações abandonadas (café e dendê)
	2.3 Pastagem	2.3.4 Pecuária bovina em pastos plantados
	2.4 Silvicultura	2.4.4 Reflorestamento
3. Áreas de Vegetação Natural	3.1 Florestal	3.1.2 Unidade de Conservação Uso Sustentável
		3.1.3 Terra Indígena
		3.1.4 Uso não identificado
		3.1.5 Exploração da castanha-do-pará + Exploração de madeira
		3.1.6 Estrelado de serrapilheira + pastagens + diásporas
		3.1.7 Estrelado de palmiteiras + diásporas
	3.1.8 Vegetação secundária + cultivos de subsistência + pecuária bovina + Exploração de madeira	
	3.1.11 Exploração de madeira	
	3.2 Campestre	3.2.4 Uso não identificado
		3.2.5 Pecuária bovina em savana
		3.2.6 Pecuária bovina em vegetação pioneira herbácea + Vegetação pioneira arbustiva
3.2.7 Uso não identificado		
3.2.8 Uso Diversificado		
4. Água	4.1 Corpos D'água Continentais	4.1.4 Uso Diversificado
		4.1.12 Geração de Energia
4.2 Corpos D'água Costeiros	4.2.5 Uso Diversificado	

Simbologia

- Transporte de passageiros
- Lava**
- Cr - Crômica
- G - Gáspico
- Au - Ouro
- Ta - Tantalita

NOTA
O Nível 1 da legenda representa a Cobertura da Terra, o Nível II associa um refinamento da interpretação da Cobertura com informações de campo e o Nível III representa o uso da terra a partir da interpretação do conjunto de informações: imagens, observações de campo, entrevistas e bibliografia disponível.

NOTA DE CRÉDITO
Mapa elaborado em 2004 pela equipe de Uso da Terra da Coordenação de Recursos Naturais e Estudos Ambientais a partir de interpretação de imagem do satélite LANDSAT 7 ETM+, cenas 225009 de 01.10.1997, 225060, 225069 de 08.10.1997, 225060 de 08.08.1998 e 227059 de 22.08.1999, em composição: RGB 452, trabalhos de campo, de análise de dados estatísticos do IBGE, do Governo do Estado do Amapá e de outras informações adicionais.

LOCALIDADES

- CAPITAL
- CIDADE
- Vila
- Povoado, lagoão
- Propriedade rural
- Aldeia indígena

LIMITES

- Internacional
- Estadual
- Área especial
- Alta Terço

RODOVIAS

- Autostada
- Pavimentada
- Não pavimentada
- Outras estradas
- Caminho

FERROVIA

- FERROVIA

OUTROS ELEMENTOS

- Aeroporto
- Campo de pouso
- Poste
- Cota
- Marco de floresta

Corpos d'água

- permanente
- intermitente
- Lago, lagoa
- permanente
- intermitente
- Rios, riachos, baías

Outros elementos

- Praia
- Ilha
- Barra
- Porto, terti

COBERTURA E USO DA TERRA

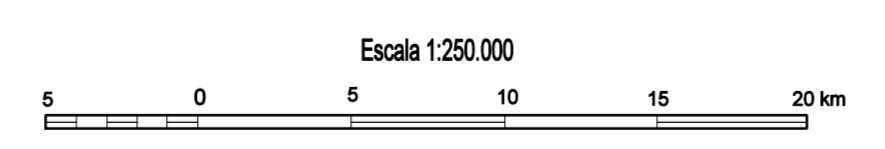

Escala 1:250.000
SISTEMA DE PROJEÇÃO UTM
DATUM HORIZONTAL : SAD-69
ORIGEM DA QUILOMETRAGEM UTM "EQUADOR E MERIDIANO 51° WGR."
ACRESCIDAS AS CONSTANTES: 10.000 Km E 500 Km, RESPECTIVAMENTE

2005

O IBGE agradece a gentileza da comunicação de eventuais falhas verificadas nesta folha, através do tel.: 0800-216181, ou por e-mail: ibge@ibge.gov.br

LOCALIZAÇÃO DA FOLHA

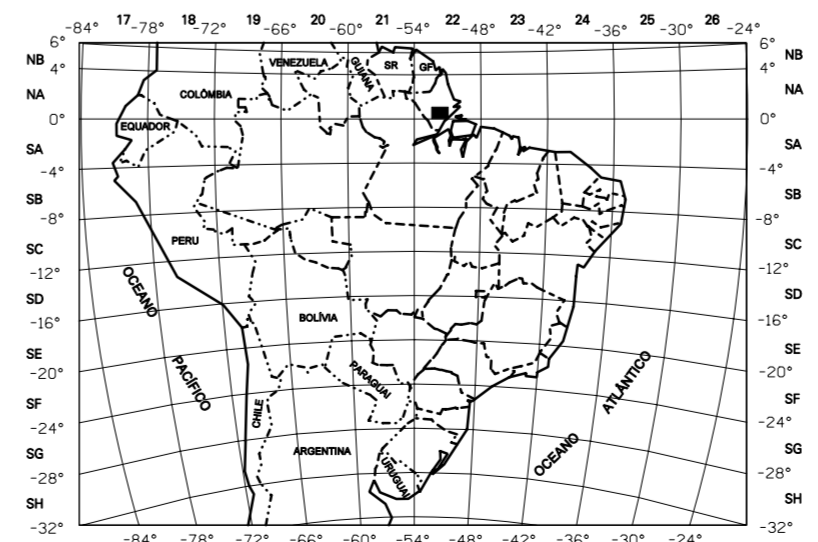

ARTICULAÇÃO DA FOLHA

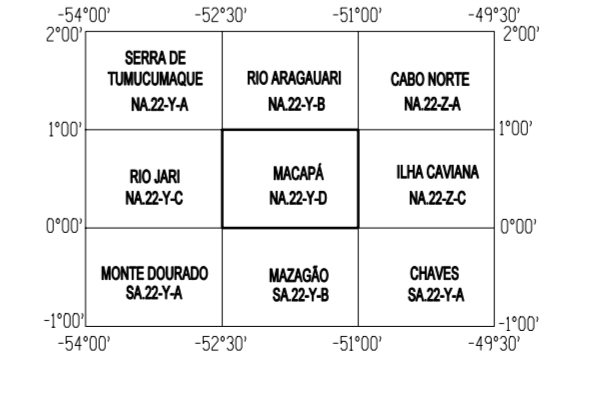

Base de apoio temático elaborada a partir de informações constantes na Base Cartográfica gerada pela Coordenação de Cartografia - CCARDG/IBGE, para atender ao Contrato IBGE / Comissão de Implantação do Sistema de Controle do Espaço Aéreo - CISCSEA / Projeto Sistema de Vigilância de Amazônia - SIVAM.