

ILHA CAVIANA

FOLHA NA.22-Z-C
M-51

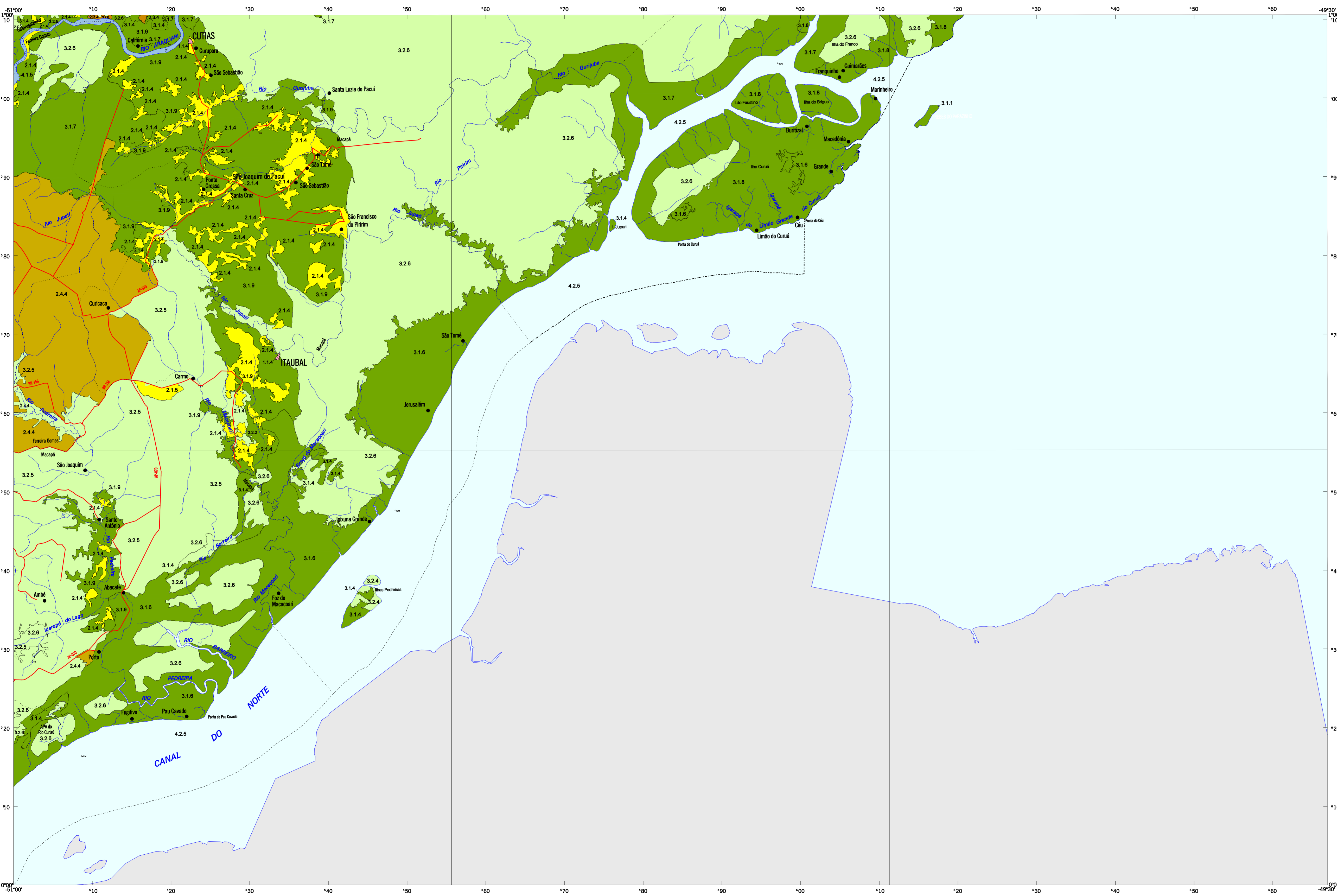

NÍVEL I	NÍVEL II	NÍVEL III
1. Áreas Antrópicas Não Agrícolas	1.1 Área Urbanizada	1.1.4 Cidade
	2.1 Cultura Temporária	2.1.4 Cultivos de subsistência + pecuária bovina em pastos plantados + Vegetação Secundária + Exploração de madeira 2.1.5 Cultivos de arroz
2. Áreas Antrópicas Agrícolas	2.3 Pastagem	2.3.4 Pecuária bovina em pastos plantados
	2.4 Silvicultura	2.4.4 Reflorestamento
	3.1 Florestal	3.1.1 Unidade de Conservação de Proteção Integral 3.1.4 Uso não identificado 3.1.6 Extrativismo vegetal de seringa + palmeiras + oleaginosas 3.1.7 Extrativismo de palmeiras + oleaginosas 3.1.8 Coleta de carangujá 3.1.9 Vegetação secundária + cultivos de subsistência + pecuária bovina + Exploração de madeiras
3. Áreas de Vegetação Natural	3.2 Campestre	3.2.4 Uso não identificado 3.2.5 Pecuária bovina em savana 3.2.6 Pecuária bubalina em vegetação pioneira herbícea + Vegetação pioneira arbustiva
	4. Água	4.1 Corpos D'Água Continentais
4.2 Corpos D'Água Costeiros		4.2.5 Uso Diversificado

Simbologia

- Pesca extrativa artesanal
- Receptor de efluentes domésticos

NOTA

O Nível I da legenda representa a Cobertura de Terra, o Nível II associa um refinamento da interpretação da Cobertura com informações de campo e o Nível III representa a interpretação do conjunto de informações: imagens, observações de campo, entrevistas e bibliografia disponível.

NOTA DE CRÉDITO

Mapa elaborado em 2004 pela equipe de Uso da Terra da Coordenação de Recursos Naturais e Estudos Ambientais a partir de interpretação de imagem do satélite LANDSAT 7 ETM+, data 22/09/02 de 02:11:18h e 22/09/02 de 01:10:37, em conjunto com o IBGE 453, trabalhos de campo, de análise de dados estatísticos do IBGE, do Governo do Estado do Amapá e de outras informações adicionais de várias instituições, em cumprimento às atividades do Projeto Uso da Terra da Diretoria de Geociências do IBGE.

LOCALIDADES	RODOVIAS	FERROVIA	OUTROS ELEMENTOS
CAPITAL	Autostada	Aeroporto	Aeroporto
CIDADE	Pavimentada	Campos de pouso	Campos de pouso
Vila	Não pavimentada	Posto	Posto
Povoado, lugarejo	Outras estradas	Cota	Cota
Propriedade rural	Carretilha	Marco de fronteira	Marco de fronteira
Aldeia indígena			
LIMITES			
Internacional			
Estadual			
Municipal			
Áreas especiais			
Alta tensão			



COBERTURA E USO DA TERRA

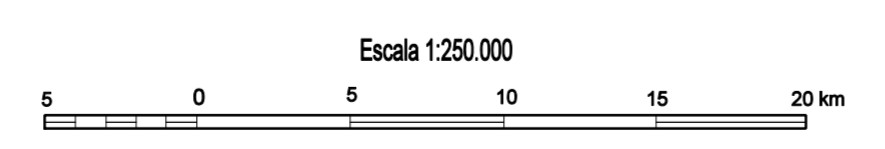

Escala 1:250.000
SISTEMA DE PROJEÇÃO UTM
DATUM HORIZONTAL: SAD-69
ORIGEM DA QUILOMETRAGEM UTM "EQUADOR E MERIDIANO 51° WGR"
ACRESCIDAS AS CONSTANTES: 10.000 Km E 600 Km, RESPECTIVAMENTE

2005

O IBGE agradece a gentileza da comunicação de eventuais falhas verificadas nesta folha, através do tel.: (0800) 216181, ou por e-mail: ibge@ibge.gov.br

LOCALIZAÇÃO DA FOLHA

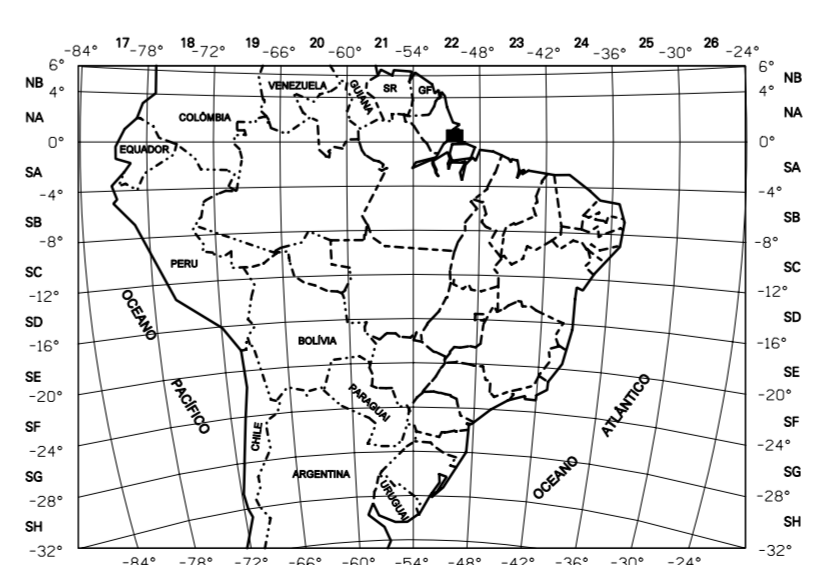

ARTICULAÇÃO DA FOLHA

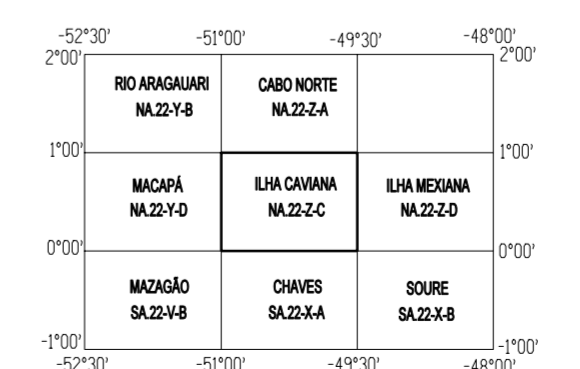

Base de apoio temático elaborada a partir de informações constantes na Base Cartográfica gerada pela Coordenação de Cartografia - CCAR/IBGE, para atender ao Contrato IBGE / Comissão de Implantação do Sistema de Controle do Espaço Aéreo - CISCIEA / Projeto Sistema de Vigilância de Aviação - SIVAM. Os municípios cujos nomes não se encontram na folha, estão identificados com topônimos posicionados próximos aos limites.