

MAZAGÃO

FOLHA SA.22-V-B
M-65

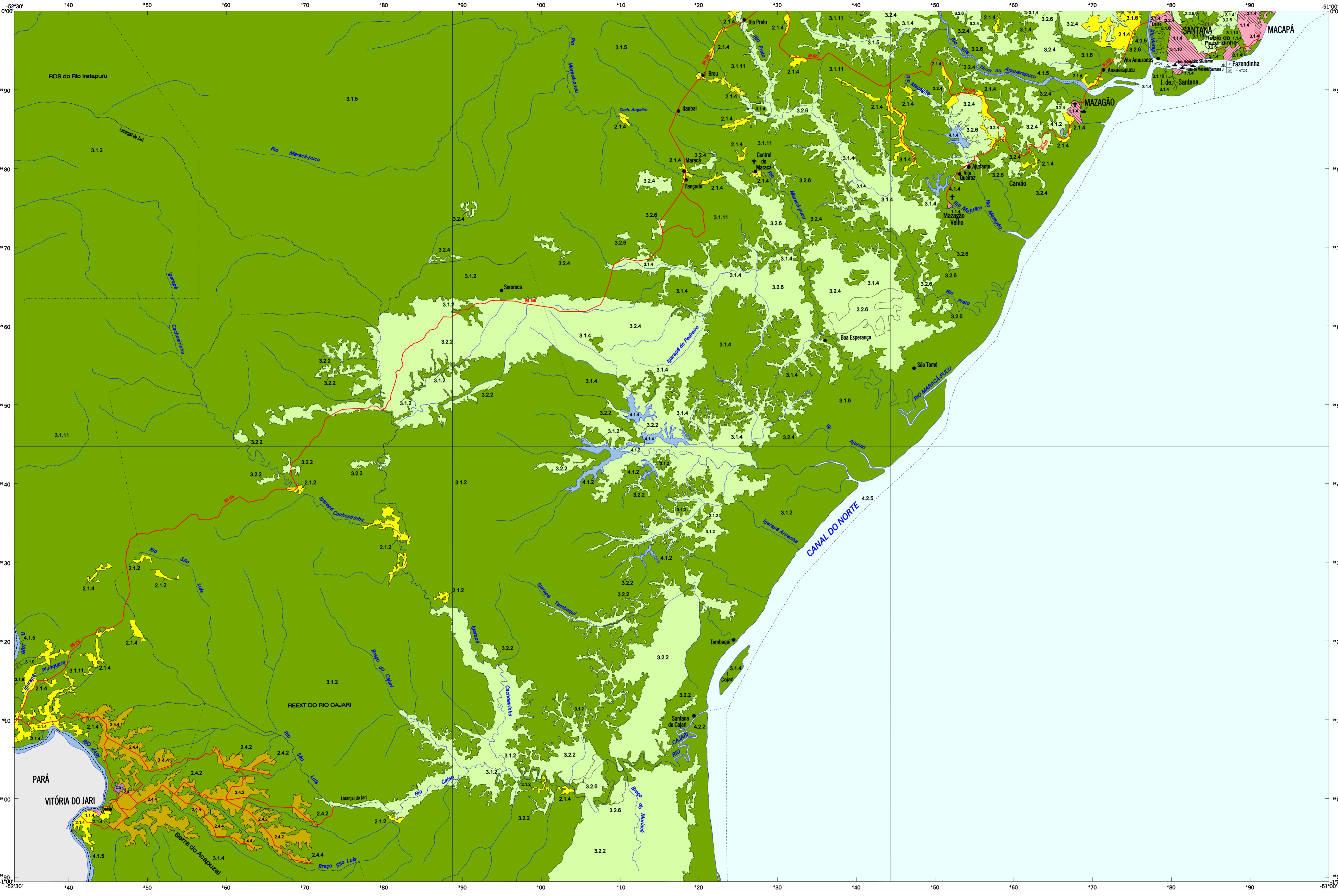

NÍVEL I	NÍVEL II	NÍVEL III
1. Áreas Antrópicas Não Agrícolas	1.1 Área Urbanizada	1.1.1 Unidade de Conservação de Proteção Integral 1.1.4 Cidade
	1.2 Área de Mineração	1.2.4 Lama a céu aberto
2. Áreas Antrópicas Agrícolas	2.1 Cultura Temporária	2.1.2 Cultivos de subsistência em Unidade de Conservação de Uso Sustentável 2.1.4 Cultivos de subsistência + pecuária bovina em pastos plantados + Vegetação Secundária + Exploração Madeira
	2.4 Silvicultura	2.4.2 Reflorestamento em Unidade de Conservação de Uso Sustentável 2.4.4 Reflorestamento
3. Áreas de Vegetação Natural	3.1 Florestal	3.1.2 Unidade de Conservação de Uso Sustentável 3.1.4 Uso não identificado 3.1.6 Estratiforme vegetal de serrapilha + palmeiras + cactáceas 3.1.8 Vegetação secundária + cultura de subsistência + pecuária bovina + Exploração de madeira 3.1.10 Vegetação secundária + cultivos de subsistência + pecuária bovina 3.1.11 Exploração de madeira
		3.2 Campestre
	4.1 Corpos d'água continental	4.1.2 Unidade de Conservação de Uso Sustentável 4.1.4 Uso não identificado
		4.2 Corpos d'água costeiro

- Simbologia**
- Cotação para abastecimento doméstico
 - Receptor de efluentes domésticos
 - Transporte de passageiros
 - ▲- Transporte de carga
 - ⊠ Pesca extrativa artesanal

NOTA
O Nível I da legenda representa a Cobertura da Terra, o Nível II associa um refinamento da interpretação da Cobertura com informações de campo e o Nível III representa o uso da terra a partir da interpretação do conjunto de informações: imagens, observações de campo, entrevistas e bibliografia disponível.

NOTA DE CRÉDITO
Mapa elaborado em 2004 pela equipe de Uso da Terra da Coordenação de Recursos Naturais e Estudos Ambientais a partir de interpretação de imagem do satélite LANDSAT 7 ETM+, cenas 226001 de 06/09/1998; 226000 de 09/09/1998 e 226000 de 02/11/1997 em composição RGB 453; trabalhos de campo, de análise de dados estatísticos do IBGE, do Governo do Estado de Pará e de outras informações geográficas de várias instituições, em cumprimento às atividades do Projeto Uso da Terra da Diretoria de Geociências do IBGE.

LOCALIDADES

- CAPITAL
- CIDADE
- Vila
- Povoado, lugarejo
- Propriedade rural
- Aldeia indígena

RODOVIAS

- Autostada
- Pavimentada
- Não pavimentada
- Outras estradas
- Caminho

FERROVIA

- Outros elementos
- Aeroporto
- Campo de pouso
- Porto
- Cota
- Marco de fronteira

CORPORES D'ÁGUA

- Corpo d'água permanente
- Intermitente
- Lago, lagoa
- permanente
- intermitente
- Represa, barragem
- Cachoeira
- Condição
- Illa
- Banco
- Porto, leito

LIMITES

- Internacional
- Intermunicipal
- Intermunicipal
- Áreas especiais
- Alto Tensão

COBERTURA E USO DA TERRA

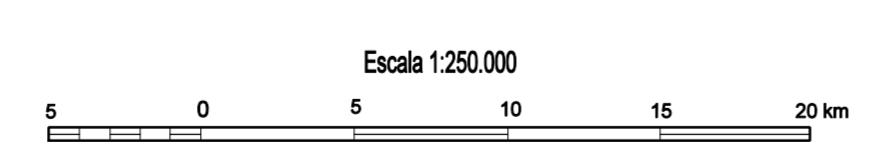

Escala 1:250.000

SISTEMA DE PROJEÇÃO UTM
DATUM HORIZONTAL: SAD-69

ORIGEM DA QUILOMETRAGEM UTM "EQUADOR E MERIDIANO 51° WGR"
ACRESCIDAS AS CONSTANTES: 10.000 Km E 500 Km, RESPECTIVAMENTE

2005

O IBGE agradece a gentileza da comunicação de eventuais falhas verificadas nesta folha, através do tel.: 0800-216181, ou por e-mail: ibge@ibge.gov.br

Direitos de Reprodução Reservados
(C) IBGE

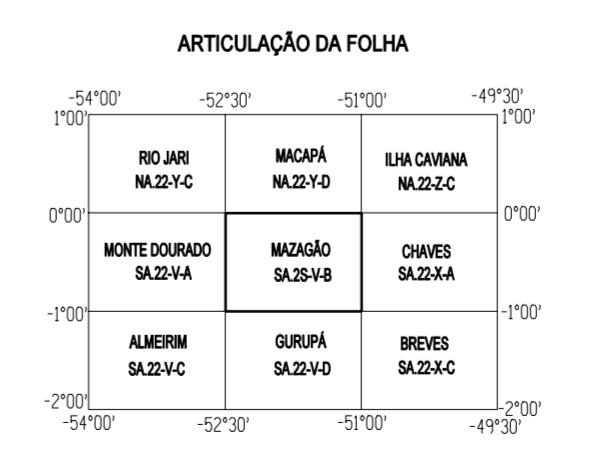
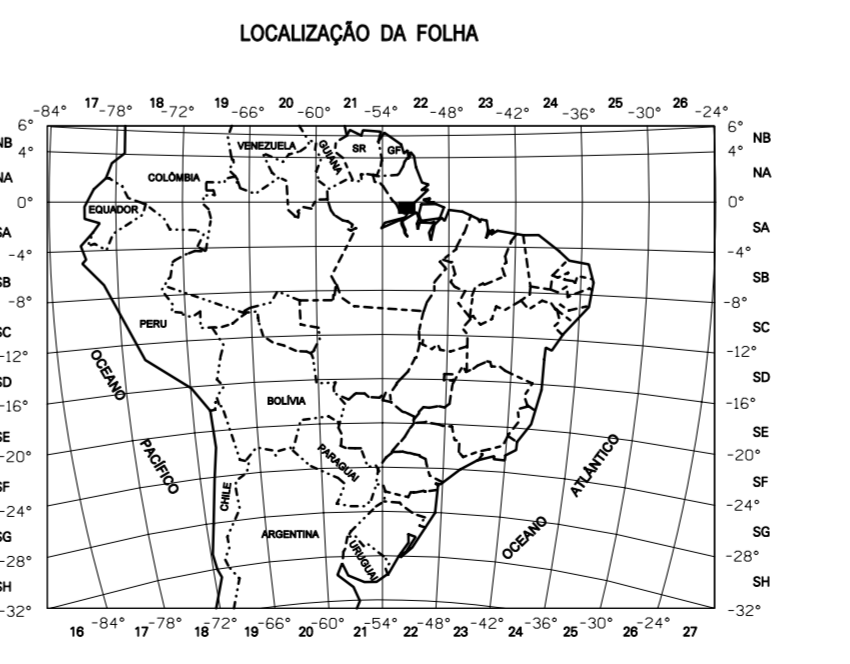

Base de apoio temático elaborada a partir de informações constantes na Base Cartográfica gerada pela Coordenação de Cartografia - COCAR/IBGE, para atender ao Contrato IBGE / Comissão de Implantação do Sistema de Controle do Espaço Aéreo - CIOCEA / Projeto Sistema de Vigilância da Amazônia - SIVAM. Os municípios cujos nomes não se encontram na folha, estão identificados com topônimos posicionados próximos aos limites.