

# GOIANÉSIA DO PARÁ

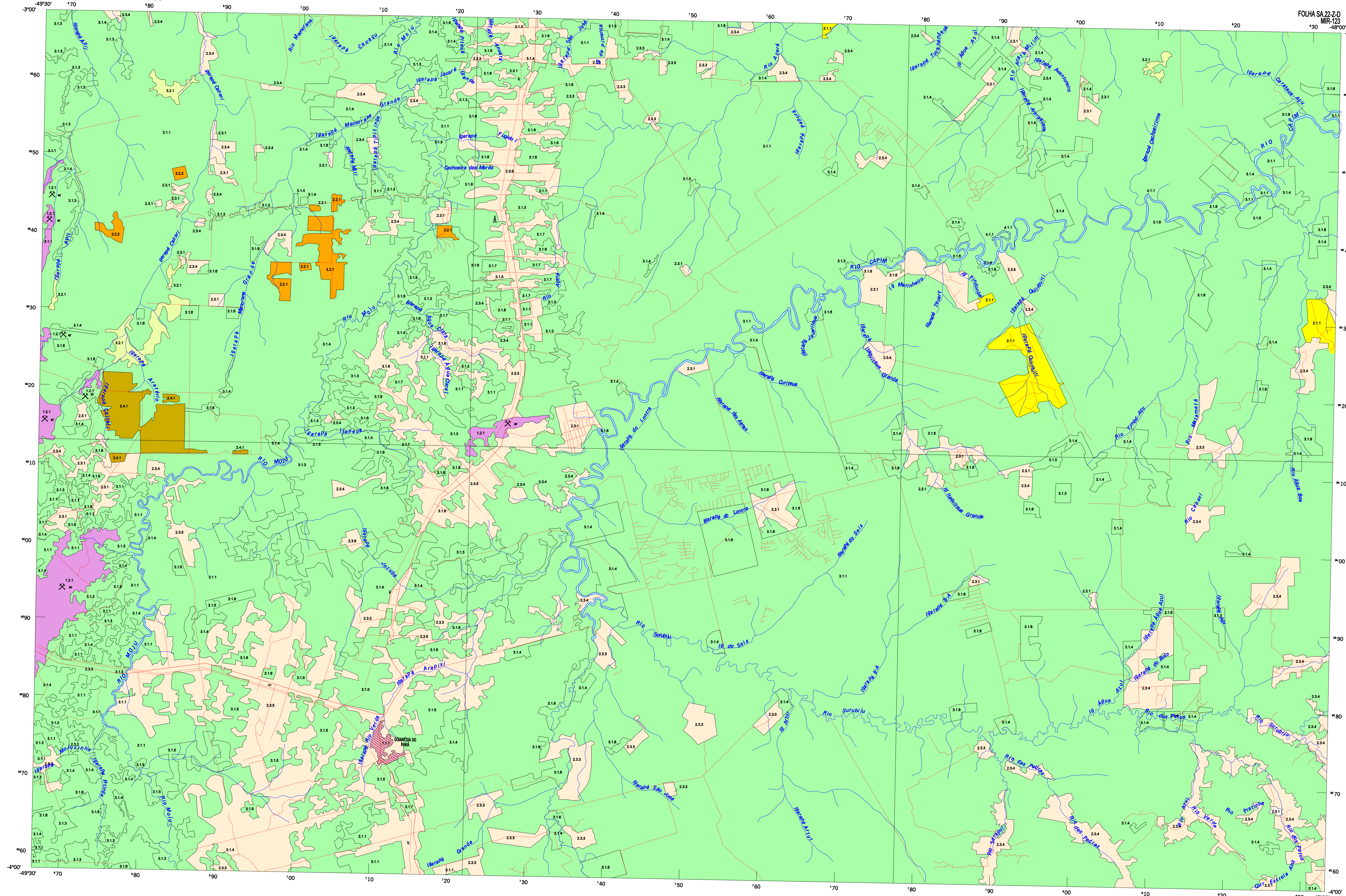

FOLHA SA 22.2.0  
 MR 123  
 190 48900

NÍVEL I	NÍVEL II	NÍVEL III
1. Área Antropica Urbanização	1.1 Área Urbanizada	1.1.1 Cidade
	1.2 Área de Intervenção	1.2.1 Área de intervenção de área para construção civil e habitação de alto padrão no norte leste da Fátima, principalmente no município de Pampulha
	2.1 Cultivos Temporários	2.1.1 Cultivos de soja, milho e arroz, com alto padrão tecnológico, que se localizam no norte leste da Fátima, principalmente no município de Pampulha
	2.2 Cultivos Pereniais	2.2.1 Cultivos de cana-de-açúcar, abacaxeiroteiro 2.2.2 Cultivos de café, citrus, melão, em sistema empresarial, com padrão tecnológico moderno - áreas de pecuária de corte com padrão tecnológico médio
	2.3 Pastagem	2.3.1 Pastagem baseada em pasto natural para corte, com médio padrão tecnológico - com cultivos pastagem pereniais com contornos de reservatório
2. Área Antropica Agrícola	2.4 Silvicultura	2.4.1 Reflorestamento com eucalipto em sistemas agrícolas de monocultivo, com alto padrão tecnológico para a produção de celulose e madeira com a finalidade de elevar a produtividade de outros produtos das áreas de exploração do quarto
	3. Área de Vegetação Natural	3.1 Floresta
3.2 Cerrado		3.2.1 Vegetação de cerrado, sem utilização
3.3 Cerrado		3.3.1 Área nativa, com estrutura para a pecuária, criação, semente, captação e recolha, representação por ambigüidade
3.4 Cerrado		3.4.1 Área nativa, com estrutura para a pecuária, criação, semente, captação e recolha, representação por ambigüidade

**SIMBOLOGIA**

- Limite e área de intervenção de zona
- Torre de Transmissão de Energia Elétrica

**NOTA:**  
 O nível de legenda hierárquica e a cobertura de terra, e nível E associa um refinamento da  
 interpretação da cobertura com informações de campo e o nível E1 representa a interpretação  
 do campo de informações: imagens, observações de campo, entrevistas e fotografias de campo

**NOTA DE CRÉDITO**  
 Esta informação e parte da interpretação de imagens de satélite LANDSAT TM 4, SPANOS, VARS  
 223035, 223036, 223037 e 223038 de 1985 de imagens de campo realizado pelo projeto do  
 Projeto de Terra de Goiânia do Pará em âmbito Estadual do IBGE em Pará, Governo  
 do Estado do Pará e do Centro de Informações e Dados do IBGE em  
 Base cartográfica elaborada e parte de terra desmembrada pelo Departamento de Cartografia  
 para atender ao Projeto de Terra de Goiânia do Pará em âmbito Estadual do IBGE em Pará  
 de 1985 de imagens de campo, elaboração: DGC/IBGE, VARS  
 223035 e 223038, de 1985

<b>LOCALIDADES</b>	<b>RODOVIAS</b>	<b>ELEMENTOS DE HIDROGRAFIA</b>
CAPITAL CIDADE Vila Paraná, lago Próprio de uso Hidrografia	Autônoma Federalizada Não pavimentada Outra estrada Centro FERROVIA	Cano-água Estrada Hidrografia Lago, lago encostado Reservatório Represa, lagoa
<b>LIMITES</b>	<b>OUTROS ELEMENTOS</b>	
Internacional Internacional Internacional Área especial	Aeroporto Campo de aviação Posto Cruzeiro Mão de trabalho	Costeira Diel Barragem Polo, Ilha

## COBERTURA E USO DA TERRA

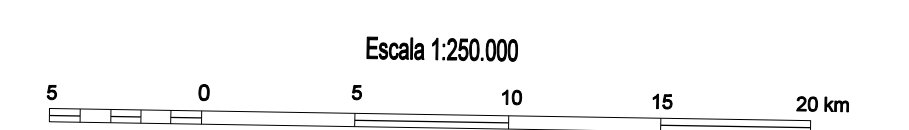

Escala 1:250.000  
 SISTEMA DE PROJEÇÃO UTM  
 DATUM HORIZONTAL - SAD-69  
 ORIGEM DA QUILOMETRAGEM UTM EQUADOR E MERIDIANO 51º WGRS  
 ACRESCIDA AS CONSTANTES: 10 000 000 E 500 000, RESPECTIVAMENTE

2002  
 A DIRETORIA DE GEOCIÊNCIAS agradece a  
 gentileza de comunicação de dados  
 verificadas neste folheto.

Direitos de Reprodução Reservados © IBGE  
 www.ibge.gov.br  
 Av. Brasil, 15671 - Pista de Lucas  
 Rio de Janeiro - 21.000

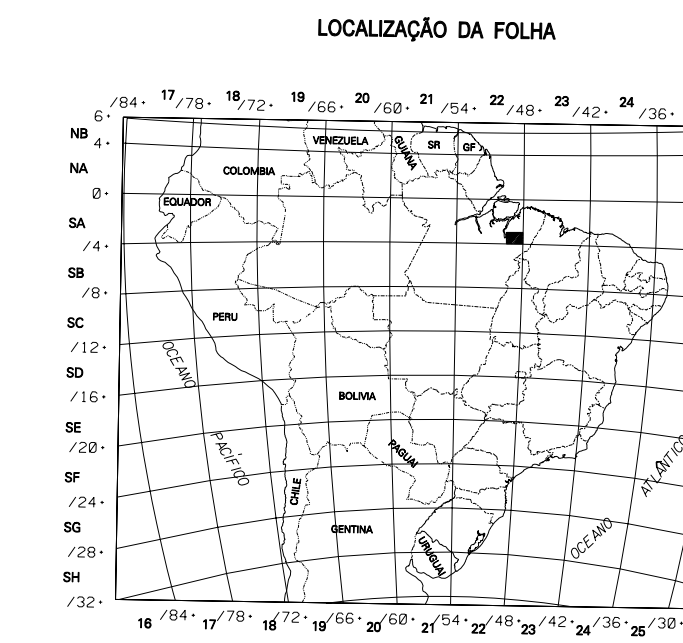

ARTICULAÇÃO DA FOLHA

W-E	N-S	N-S	N-S
18-E	OM 01	OM 02	OM 03
19-E	SA 21-A	SA 21-B	SA 21-C
20-E	TU 01	GU 01	NU 01
21-E	SA 22-A	SA 22-B	SA 22-C
22-E	RU 01	GU 01	AQ 01
23-E	SA 23-A	SA 23-B	SA 23-C