

REPARTIMENTO

FOLHA SB.22-X-A
MIR-146

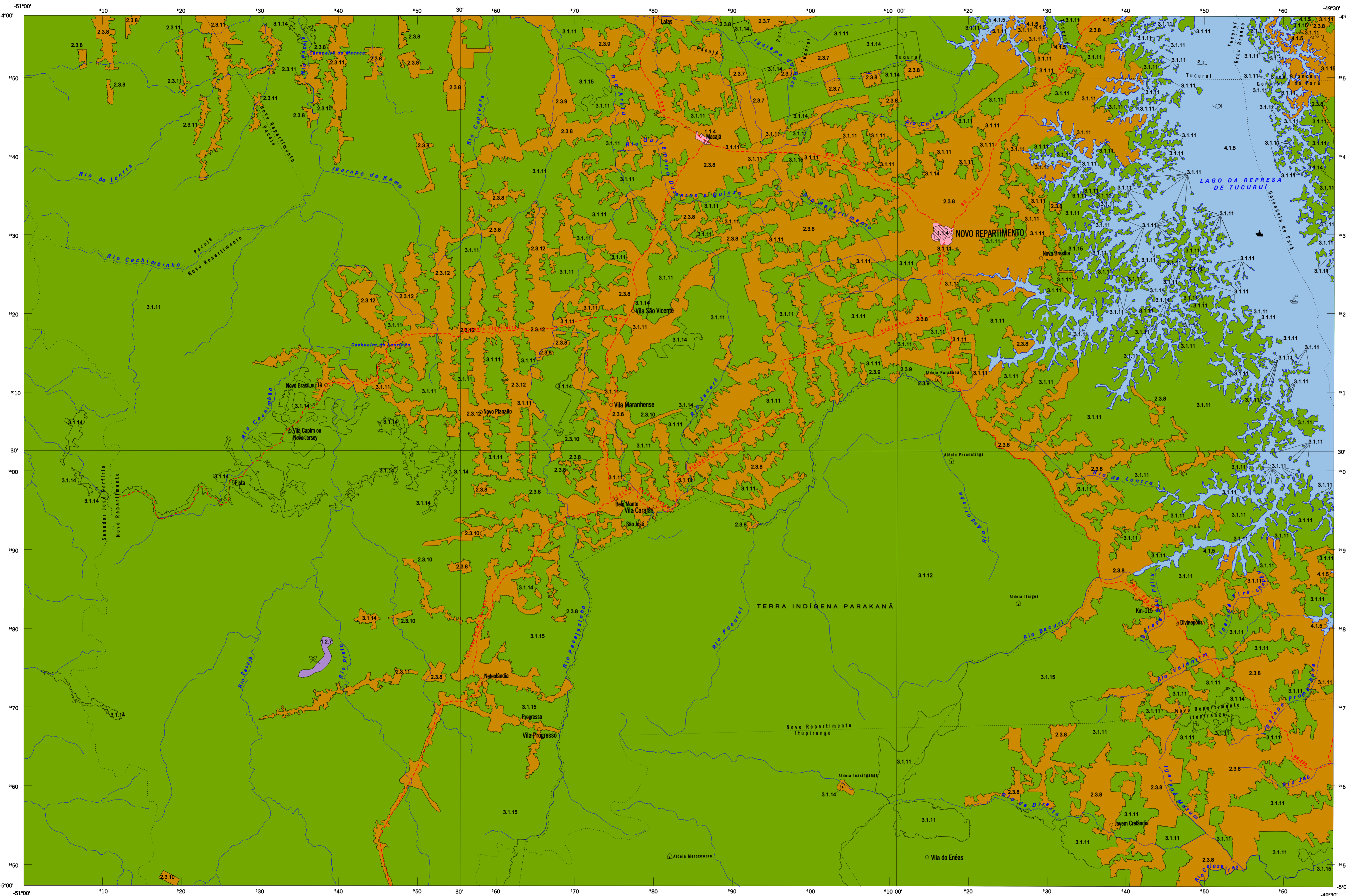

NÍVEL I	NÍVEL II	NÍVEL III	
1. Áreas Antropicas não Agrícolas	1.1	Áreas Urbanizadas	1.1.4 Cidade
	1.2	Áreas de Mineração	1.2.7 Garimpo de Ouro
2. Áreas Antropicas Agrícolas	2.3	Pastagem	2.3.4 Pecuária bovina de corte em pastos plantados
			2.3.6 Pecuária bovina de corte em pastos plantados + culturas alimentares de subsistência + vegetação secundária com palmeira (babaçu)
			2.3.7 Pecuária bovina de corte e leite em pastos plantados
			2.3.8 Pecuária bovina de corte em pastos plantados + vegetação secundária com palmeira (babaçu)
			2.3.9 Pecuária bovina de corte em pastos plantados + culturas alimentares de subsistência
			2.3.10 Pecuária bovina de corte e leite em pastos plantados + vegetação secundária com palmeira (babaçu)
3. Áreas de Vegetação Natural	3.1	Florestal	3.1.11 Pecuária bovina de corte em pastos plantados + vegetação secundária com palmeira (babaçu) + culturas alimentares de subsistência
			3.1.12 Pecuária bovina de corte e leite em pastos plantados + vegetação secundária com palmeira (babaçu)
			3.1.13 Exploração de madeira em: tora em Floresta Ombrófila Densa Submontana (Da)
			3.1.14 Exploração de lenha e produção de carvão em área de vegetação secundária com palmeira (babaçu) + culturas alimentares de subsistência
			3.1.15 Exploração de lenha e produção de carvão em área de vegetação secundária com palmeira (babaçu) + culturas alimentares de subsistência
4. Água	4.1	Corpos d'água continentais	4.1.5 Uso diversificado

SIMBOLOGIA

- Garimpo de Ouro
- Pisaca Extrativa Artesanal
- Lazer Desporto
- Transporte de Carga
- Transporte de Passageiro

NOTA

O Nível I da legenda representa a Cobertura de Terra, o Nível II associa um refinamento da interpretação da Cobertura com informações de campo e o Nível III representa o uso da terra interpretado a partir do conjunto de informações: imagens, observações de campo, entrevistas e bibliografia disponíveis.

NOTA DE CRÉDITO

Mapa elaborado em 2005 pela equipe do Projeto Uso da Terra da Diretoria de Recursos Naturais e Estudos Ambientais da Unidade Estadual do IBGE no Estado do Pará, a partir de interpretação de imagem de satélite LANDSAT 5 TM, cenas 224050 de 08/2001 e 224051 de 07/1999, em composição colorida SR 40 38; trabalhos de campo, de análise de dados estatísticos do IBGE e de outras informações adicionais de várias instituições, em cumprimento às atividades do Projeto Uso da Terra na Coordenação de Recursos Naturais e Estudos Ambientais da Diretoria de Geociências do IBGE.

LOCALIDADES

- CAPITAL
- CIDADE
- Vila
- Povoado, lugarejo
- Propriedade rural
- Aldeia indígena

RODOVIAS

- Auto-estrada
- Pavimentada
- Não pavimentada
- Outras estradas
- Carretilha

FERROVIA

- FERROVIA

OUTROS ELEMENTOS

- Aeroporto
- Campo de pouso
- Ponte
- Cota
- Marco de fronteira

ELEMENTOS DE HIDROGRAFIA

- Curso d'água permanente
- Intermittente
- Lago, lagoa
- permanente
- intermittente
- Represa, barragem

LIMITES

- Internacional
- Interestadual
- Intermunicipal
- Áreas especiais
- Alta tensão

Outros elementos: Cadeira, Comenda, Ilha, Sítio, Porto, Ilhéu

COBERTURA E USO DA TERRA

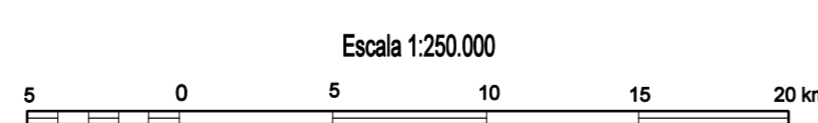

SISTEMA DE PROJEÇÃO UTM
DATUM HORIZONTAL: SAD-69
ORIGEM DA QUILOMETRAGEM UTM "EQUADOR E MERIDIANO 51° WGR."
ACRESCIDAS AS CONSTANTES: 10.000 Km e 500 Km, RESPECTIVAMENTE

2005

A DIRETORIA DE GEOCIÊNCIAS agradece a gentileza da comunicação de falhas verificadas nesta folha.
Direitos de Reprodução Reservados
(C) IBGE

Av. Brasil, 15671 - Paredão de Lucas
Rio de Janeiro - 21241-000

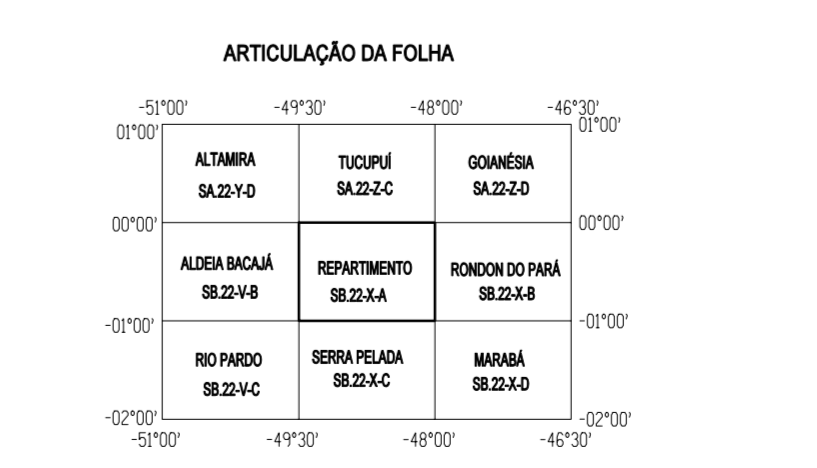

Base de apoio temático elaborada a partir de informações constantes na Base Cartográfica gerada pela Coordenação de Cartografia - CECAR/IBGE, para atender ao Contrato IBGE / Comissão de Implantação do Sistema de Controle do Espaço Aéreo - CISCIA / Projeto Sistema de Vigilância da Amazônia - SIVAM. Os municípios cujos nomes não se encontram na folha, estão identificados com traços pretos nos pontos aos limites.