

**PAULO AFONSO**

FOLHA SC.24-X-C  
 MR.286

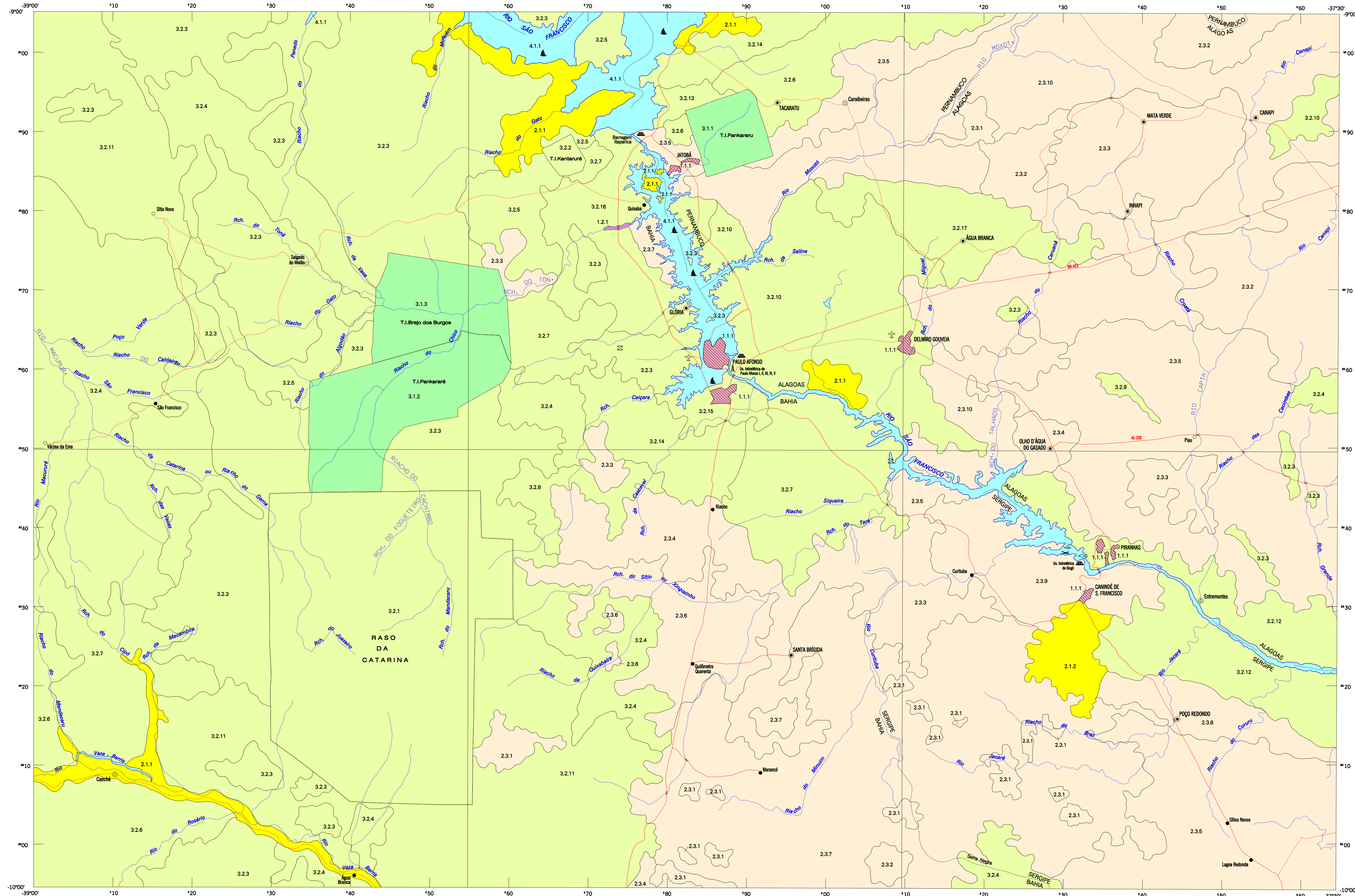

| Nível I                           | Nível II                 | Nível III   |
|-----------------------------------|--------------------------|---|
| 1. Áreas Antropicas Não Agrícolas | 1.1 Áreas Urbanizadas    | 1.1.1 Cidades   |
|                                   | 1.2 Áreas de Mineração   | 1.1.2 Complexo industrial para geração e distribuição de energia elétrica   |
| 2. Áreas Antropicas Agrícolas     | 2.1 Culturas Temporárias | 2.1.1 Agricultura com os cultivos mistos irrigados de banana, coco-da-baía, manga, quiabo, melancia, cebola, milho e feijão e algodão de saqueiro com classes médias e alta de padrão tecnológico; Agricultura com cultivos de milho, feijão e mandioca com emprego de baixo padrão tecnológico   |
|                                   |                          | 2.1.2 Agricultura com o cultivo de banana, coco-da-baía, manga, quiabo, melancia, cebola, milho e feijão e algodão de saqueiro com classes médias e alta de padrão tecnológico; Agricultura de subsistência baseada nos cultivos de milho, feijão e mandioca; Pecuária com sistema de criação semi-intensivo em pastos plantados com frutificação para corte e leite com padrão tecnológico médio                   |
|                                   | 2.3 Pastagens            | 2.3.1 Pecuária em sistema de criação semi-intensivo em pastos plantados com frutificação para corte e emprego de padrão tecnológico baixo   |
|                                   |                          | 2.3.2 Pecuária com sistema de criação semi-intensivo em pastos plantados com frutificação para corte e leite, empregando padrão tecnológico médio; Agricultura de subsistência com cultivo de milho, feijão e mandioca, apresentando padrão tecnológico baixo   |
|                                   |                          | 2.3.3 Pecuária com sistema de criação semi-intensivo em pastos plantados com frutificação para corte e leite, apresentando padrão tecnológico médio; Agricultura de milho, feijão e mandioca, com baixo padrão tecnológico  |
|                                   |                          | 2.3.4 Pecuária com sistema de criação semi-intensivo em pastos plantados com frutificação para corte, apresentando padrão tecnológico baixo; Agricultura com o cultivo de café, apresentando padrão tecnológico baixo a médio   |
|                                   |                          | 2.3.5 Pecuária em sistema de criação semi-intensivo em pastos plantados, com frutificação para corte; Pecuária com sistema de criação extensivo com frutificação para corte, apresentando padrão tecnológico baixo  |
|                                   |                          | 2.3.6 Pecuária com sistema de criação semi-intensivo em pastos plantados com frutificação para corte; Agricultura de subsistência de milho, feijão e mandioca de médio a alto para os cultivos mistos irrigados de banana, coco-da-baía, manga, quiabo, melancia, cebola, milho e feijão e algodão de saqueiro  |
|                                   |                          | 2.3.7 Pecuária com sistema de criação semi-intensivo em pastos plantados com frutificação para corte; Pecuária com sistema de criação extensivo com frutificação para corte e leite onde o padrão tecnológico é médio; Agricultura com cultivos tradicionais de milho, feijão e mandioca; Pecuária com sistema de criação extensivo com frutificação para corte, apresentando baixo padrão tecnológico              |
|                                   |                          | 2.3.8 Pecuária com sistema de criação semi-intensivo em pastos plantados com frutificação para corte; Pecuária com sistema de criação extensivo com frutificação para corte; Agricultura com cultivos tradicionais de milho, feijão e mandioca; Pecuária com sistema de criação extensivo com frutificação para corte, apresentando baixo padrão tecnológico  |
| 3. Áreas de Vegetação Natural     | 3.2 Campestre            | 3.2.1 Pecuária com sistema de criação semi-intensivo em pastos plantados com frutificação para corte; Pecuária com sistema de criação extensivo com frutificação para corte onde o padrão tecnológico é baixo; Agricultura com cultivos mistos irrigados de banana, coco-da-baía, manga, quiabo, melancia, cebola, milho e feijão e algodão de saqueiro. Predominam padrões tecnológicos que variam de médio a alto |
|                                   |                          | 3.2.2 Pecuária com sistema de criação semi-intensivo com frutificação para corte; Pecuária com sistema de criação extensivo com frutificação para corte onde o padrão tecnológico é baixo; Agricultura com cultivos mistos irrigados de banana, coco-da-baía, manga, quiabo, melancia, cebola, milho e feijão e algodão de saqueiro, apresentando padrão tecnológico que varia de médio a alto                      |
|                                   |                          | 3.2.3 Pecuária com sistema de criação semi-intensivo com frutificação para corte; Extrativismo vegetal de madeira para lenha; Pecuária com sistema de criação semi-intensivo, em pastos plantados, com frutificação para corte, onde o padrão tecnológico é baixo   |
|                                   |                          | 3.2.4 Pecuária com sistema de criação extensivo com frutificação para corte; Agricultura com cultivos de milho, feijão e mandioca para subsistência, com padrão tecnológico baixo   |
|                                   |                          | 3.2.5 Pecuária com sistema de criação extensivo com frutificação para corte; Agricultura tradicional de milho, feijão e mandioca com baixo padrão tecnológico   |

| Nível I                       | Nível II        | Nível III  |
|-------------------------------|-----------------|--|
| 3. Áreas de Vegetação Natural | 3.2 Campestre   | 3.2.6 Pecuária em sistema extensivo de criação com frutificação para corte; Agricultura com cultivos de milho, feijão e mandioca voltados para a subsistência; Agricultura tradicional de milho, feijão e mandioca. Em todos os componentes o padrão tecnológico é baixo |
|                               |                 | 3.2.7 Pecuária com sistema extensivo de criação com frutificação para corte; Agricultura com cultivos de milho, feijão e mandioca para subsistência, com padrão tecnológico baixo; Extrativismo vegetal de madeira para lenha  |
| 4. Água                       | 4.1 Continental | 4.1.1 Uçua Múltiplo, com destaque para a agricultura em sistema intensivo; pesca em pequena escala; geração e distribuição de energia elétrica; Captação de água para irrigação e consumo humano; lazer  |

**Símbolos**

|   |                               |
|---|-------------------------------|
| ▲ | Esportes náuticos             |
| ▲ | Usina Hidrelétrica            |
| — | Lazer com prática de mergulho |
| — | Pisca                         |
| — | Navegação de pequeno porto    |
| — | Piscicultura                  |
| — | Torre de Transmissão          |

**NOTA**  
 O Nível II de legendas representa Cobertura da Terra, o Nível III associa um refinamento da interpretação da Cobertura com informações de e a Nível III representa a interpretação do conjunto de informações: imagens, observações de campo, entrevistas e bibliografia disponível.

**NOTA DE CRÉDITO:**  
 Carta elaborada a partir da interpretação de imagens de satélite, LANDSAT 7 ETM+, com as imagens 216086, 216087, 216088 e 216087, em trabalhos de campo realizados no período de 07 a 25 de maio de 2002 e 09 a 18 de outubro de 2002, pela equipe de Uso da Terra do DIOGE 1/NE 1, através de análises de dados estatísticos do IBGE e dos Governos dos Estados de Bahia, Pernambuco, Alagoas e Sergipe.

Base de apoio temático elaborada com elementos cartográficos nos setores de tratamento de dados e tratamento gráfico do DIOGE 1/NE 1.

|                    |                  |                                 |
|--------------------|------------------|---------------------------------|
| <b>LOCALIDADES</b> | <b>RODOVIAS</b>  | <b>ELEMENTOS DE HIDROGRAFIA</b> |
| Capital            | Conv. / Pista    | Canal / Lago / Represa          |
| Cidade             | Perimetral       | Canal / Lago / Represa          |
| Vila               | Micro-perimetral | Canal / Lago / Represa          |
| Povoado            | Outra estrada    | Canal / Lago / Represa          |
| Propriedade rural  | Canal            | Canal / Lago / Represa          |
| Área indígena      | Canal            | Canal / Lago / Represa          |
| <b>LIMITES</b>     | <b>FERROVIA</b>  | <b>OUTROS ELEMENTOS</b>         |
| Internacional      | Arco             | Arco / Campo de aviação         |
| Estadual           | Trilho           | Trilho / Antena parabólica      |
| Municipal          | Canal            | Canal / Antena parabólica       |
| Área especial      | Canal            | Canal / Antena parabólica       |

