Classes de Cobertura e Uso da Terra

NIVEL I	NIVEL II	NIVEL III
1. ÁREA ANTRÓPICA NÃO AGRÍCOLA	1.1 ÁREA URBANIZADA	1.1.1 - Cidade
		1.1.2 - Outras áreas urbanizadas
	1.2 ÁREA DE MINERAÇÃO	1.2.1 - Exploração de Mineral Metálico
2. ÁREA ANTRÓPICA AGRÍCOLA	2.1 CULTURA TEMPORÁRIA	2.1.1 - Cultivos temporários diversificados + Cultivos permanentes diversificados
		2.1.2 - Cultivos temporários diversificados + Pecuária de animais de grande porte + Extrativismo vegetal em área florestal
		2.1.3 - Cultivos temporários diversificados + Pecuária animais de pequeno porte + Extrativismo vegetal em área florestal
		2.1.4 - Cultivos temporários diversificados + Pecuária animais de pequeno porte + Extrativismo animal em área florestal
	2.2 CULTURA PERMANENTE	2.2.1 - Frutíferas permanentes + Cultivos temporários diversificados
	2.3 PASTAGEM	2.3.1 - Pecuária de animais de grande porte
		2.3.2 - Pecuária de animais de grande porte + Cultivos temporários diversificados
	2.5 USO NÃO IDENTIFICADO	2.5.1 - Uso não identificado
3. ÁREA DE VEGETAÇÃO NATURAL	3.1 FLORESTAL	3.1.1 - Unidades de conservação de proteção integral em área florestal
		3.1.2 - Unidades de conservação de proteção integral em área florestal + Cultivos temporários diversificados + Pecuária de animais de grande porte
		3.1.3 - Unidades de conservação de proteção integral em área florestal + Pecuária de animais de grande porte
		3.1.4 - Unidades de conservação de proteção integral em área florestal + Pecuária de animais de grande porte + Cultivos temporários diversificados
		3.1.5 - Unidades de conservação de proteção integral em área florestal + Unidades de conservação de uso sustentável em área florestal
		3.1.6 - Unidades de conservação de uso sustentável em área florestal
		3.1.7 - Unidades de conservação de uso sustentável em área florestal + Cultivos temporários diversificados
		3.1.8 - Unidades de conservação de uso sustentável em área florestal + Cultivos temporários diversificados + Pecuária de animais de pequeno porte
		3.1.9 - Unidades de conservação de uso sustentável em área florestal + Frutíferas permanentes
		3.1.10 - Unidades de conservação de uso sustentável em área florestal + Pecuária de animais de grande porte
		3.1.11 - Unidades de conservação de uso sustentável em área florestal + Pecuária de animais de grande porte + Cultivos temporários diversificados
		3.1.12 - Unidades de conservação de uso sustentável em área florestal + Extrativismo vegetal em área florestal + Cultivos temporários diversificados
		3.1.13 - Terra indígena em área florestal
		3.1.14 - Terra indígena em área florestal + Cultivos temporários diversificados
		3.1.15 - Terra indígena em área florestal + Cultivos temporários diversificados + Pecuária animais de pequeno porte
		3.1.16 - Terra indígena em área florestal + Pecuária de animais de grande porte
		3.1.17 - Terra indígena em área florestal + Unidades de conservação de proteção integral em área florestal
		3.1.18 - Terra indígena em área florestal + Unidades de conservação de proteção integral em área florestal + Unidades de conservação de uso sustentável em área florestal
		3.1.19 - Terra indígena em área florestal + Unidades de conservação de uso sustentável em área florestal
		3.1.20 - Extrativismo vegetal em área florestal
		3.1.21 - Extrativismo vegetal em área florestal + Frutíferas temporárias + Cultivos temporários diversificados
		3.1.22 - Extrativismo vegetal em área florestal + Cultivos temporários diversificados
		3.1.23 - Extrativismo vegetal em área florestal + Cultivos temporários diversificados + Pecuária de animais de grande porte
		3.1.24 - Extrativismo vegetal em área florestal + Pecuária de animais de grande porte + Cultivos temporários diversificados
		3.1.25 - Uso não Identificado em área florestal
		3.1.26 - Uso não Identificado em área florestal + Cultivos temporários diversificados + Pecuária de animais de grande porte
	3.2 CAMPESTRE	3.2.1 - Unidades de conservação de proteção integral em área campestre
		3.2.2 - Unidades de conservação de uso sustentável em área campestre
		3.2.3 - Terra indígena em área campestre
		3.2.4 - Terra indígena em área campestre + Unidades de conservação de proteção integral em área campestre
		3.2.5 - Terra indígena em área campestre + Unidades de conservação de uso sustentável em área campestre
		3.2.6 - Uso não identificado em área campestre
		3.2.7 - Uso não identificado em área campestre + Uso não identificado em área descoberta
		3.2.8 - Pecuária de animais de grande porte em área campestre
		3.2.9 - Pecuária de animais de grande porte em área campestre + Cultivos temporários diversificados
4. ÁGUA	4.1 CORPO D'ÁGUA CONTINENTAL	4.1.1 - Unidades de conservação de proteção integral em corpo dágua continental
		4.1.2 - Unidades de conservação de proteção integral em corpo dágua continental + Geração de energia
		4.1.3 - Unidades de conservação de proteção integral em corpo dágua continental + Uso diversificado em corpo d'água continental
		4.1.4 - Unidades de conservação de uso sustentável em corpo d'água continental
		4.1.5 - Unidades de conservação de uso sustentável em corpo d'água continental + Uso diversificado em corpo d'água continental
		4.1.6 - Terra indígena em corpo d'água continental
		4.1.7 - Geração de energia em corpo d'água continental
		4.1.8 - Uso diversificado em corpo d'água continental

SIMBOLOGIA

- Garimpo
- Mina

Al	Aluminio
at	Ametista
ar	Areia
arn	Arenito
ag	Argila
di	Diamante
cs	Cassiterita
Fe	Ferro
gas	Gás natural
gr	Granito
Mn	Manganes
Au	Ouro
ta	Tantalita

NOTA

O nível I da legenda representa a Cobertura da Terra. O nível II associa um refinamento da interpretação da Cobertura com informações de campo; o nível III representa o Uso da Terra, apoiado nas interpretações das classes I e II, associando a elas um conjunto de informações , compatíveis com a escala 1: 1 800 000. Assim qualquer ampliação da escala torna o documento fora das normas cartográficas estabelecidas.

A classificação temática, após interpretação digital das imagens, foi ajustada à base cartográfica produzida pelo IBGE em tendimento ao contrato IBGE/CDDI/SICOM/075/2008.
As Unidades de Conservação foram cedidas pelo Instituto Chico Mendes de Conservação e Biodiversidade - ICMBIO, enquanto as Terras Indígenas foram capturadas do site da Fundação Nacional do Indio e atualizadas para o ano de 2010. Esses vetores foram incorporados ao mapeamento como classes temáticas, conforme metodologia de Cobertura e Uso da Terra. Quando os vetores de Áreas Especiais da base cartográfica coincidem com a classe temática referente à essas áreas, esses vetores foram suprimidos para não sobrecarregar o mapa, esteticamente.

A representação das áreas de mineração apoiou-se nos dados do banco SIGMINE do DNPM, para o estado do Amazonas, selecionadas as fases concessão de lavra, lavra garimpeira e registro de extração.

NOTA DE CRÉDITO:

Mapa elaborado entre 2009 e 2012 pela equipe de Uso da Terra da Coordenação de Recursos Naturais e Estudos Ambientais e pela Gerência de Recursos Naturais da Unidade Estadual do IBGE em Santa Catarina a partir da interpretação de imagens LANDSAT 5- TM, cenas 001/059 de 20.08.2011,001/060 de 20.08.2011, 001/061 de 20.08.2011, 001/062 de 20.08.2011, 001/063 de 05.09.2011, 001/063 de 20.08.2011, 001/064 de 20.08.2011, 001/065 de 20.08.2011, 01/066 de 19.07.2011, 001/067 de 01.06.2011, 002/059 de 13.02.2010, 002/060 de 28.09.2011, 002/061 de 11.08.2011, 002/062 de 11.08.2011, 002/063 de 11.08.2011, 002/064 de 11.08.2011, 002/065 de 11.08.2011, 002/066 de 11.08.2011, 002/067 de 26.07.2011, 003/059 de 19.01.2010, 003/060 de 03.11.2010, 003/061 de 24.03.2010, 003/062 de 12.06.2010, 003/063 de 18.08.2011, 003/064 de 18.08.2011, 003/065 de 11.05.2010, 003/065 de 15.06.2011, 003/066 de 18.08.2011, 004/059 de 21.07.2010, 004/060 de 21.07.2010, 004/061 de 09.08.2011, 004/062 de 09.08.2011, 004/063 de 09.08.2011, 004/064 de 09.08.2011, 004/065 de 09.08.2011, 004/066 de 09.08.2011, 005/059 de 17.09.2011, 005/060 de 14.09.2010, 005/064 de 26.06.2010, 005/065 de 15.07.2011, 006/063 de 20.06.2011, 006/064 de 07.08.2011, 006/065 de 07.08.2011, 228/061 de 29.10.2011, 228/062 de 01.10.2010, 229/061 de 17.08.2011, 229/062 de 17.08.2011, 229/063 de 17.08.2011, 229/064 de 29.05.2011, 229/065 de 01.08.2011, 229/066 de 01.08.2011, 230/060 de 08.10.2010, 230/061 de 08.08.2011, 230/062 de 08.08.2011,
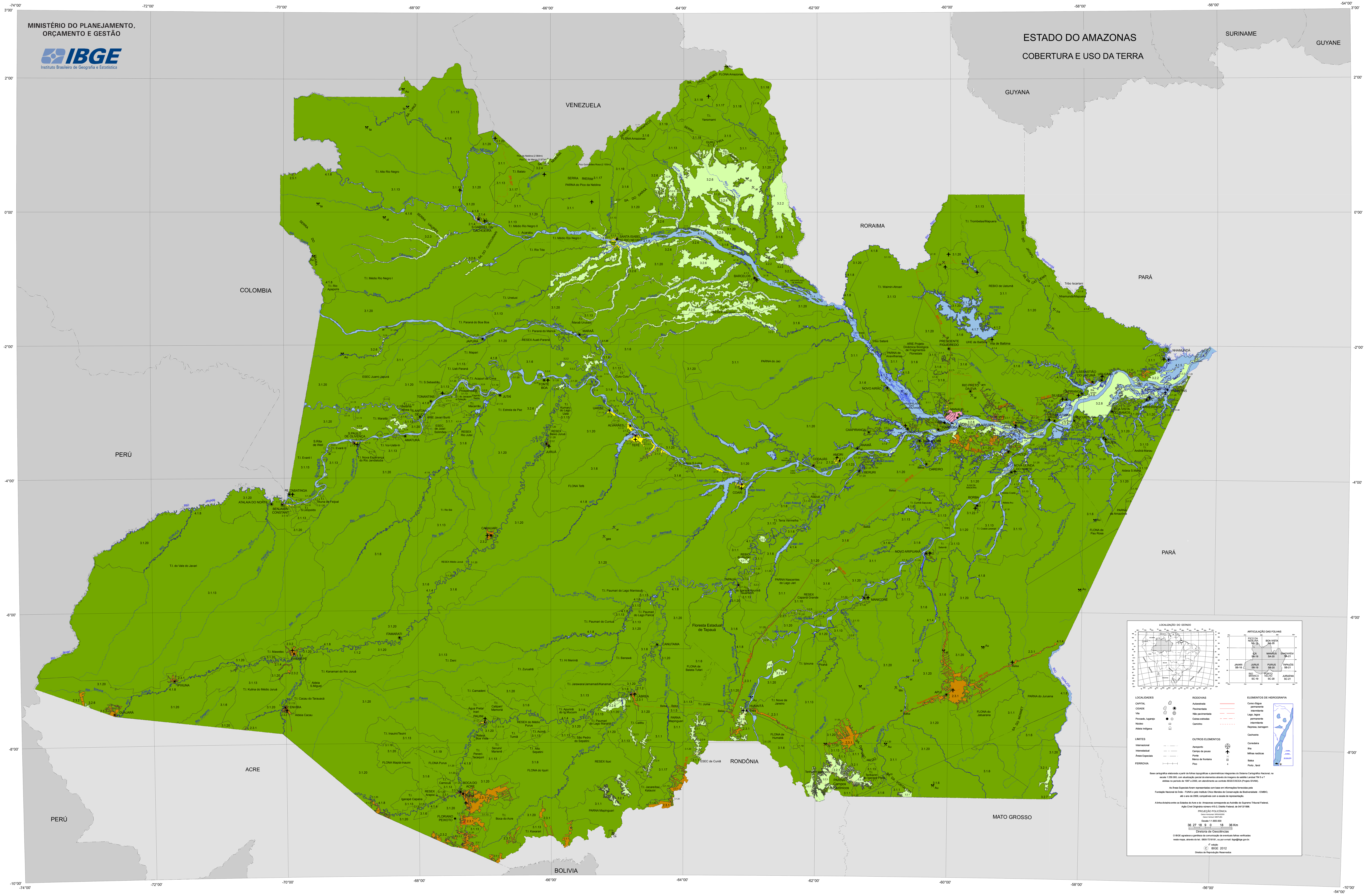
Agradecimento a todas as instituições que colaboraram para a elaboração deste trabalho, em especial à Unidade Estadual do IBGE no Amazonas.