ESTADO DO MARANHÃO
COBERTURA E USO DA TERRA

IBGE
Instituto Brasileiro de Geografia e Estatística
MINISTÉRIO DO PLANEJAMENTO, ORÇAMENTO E GESTÃO

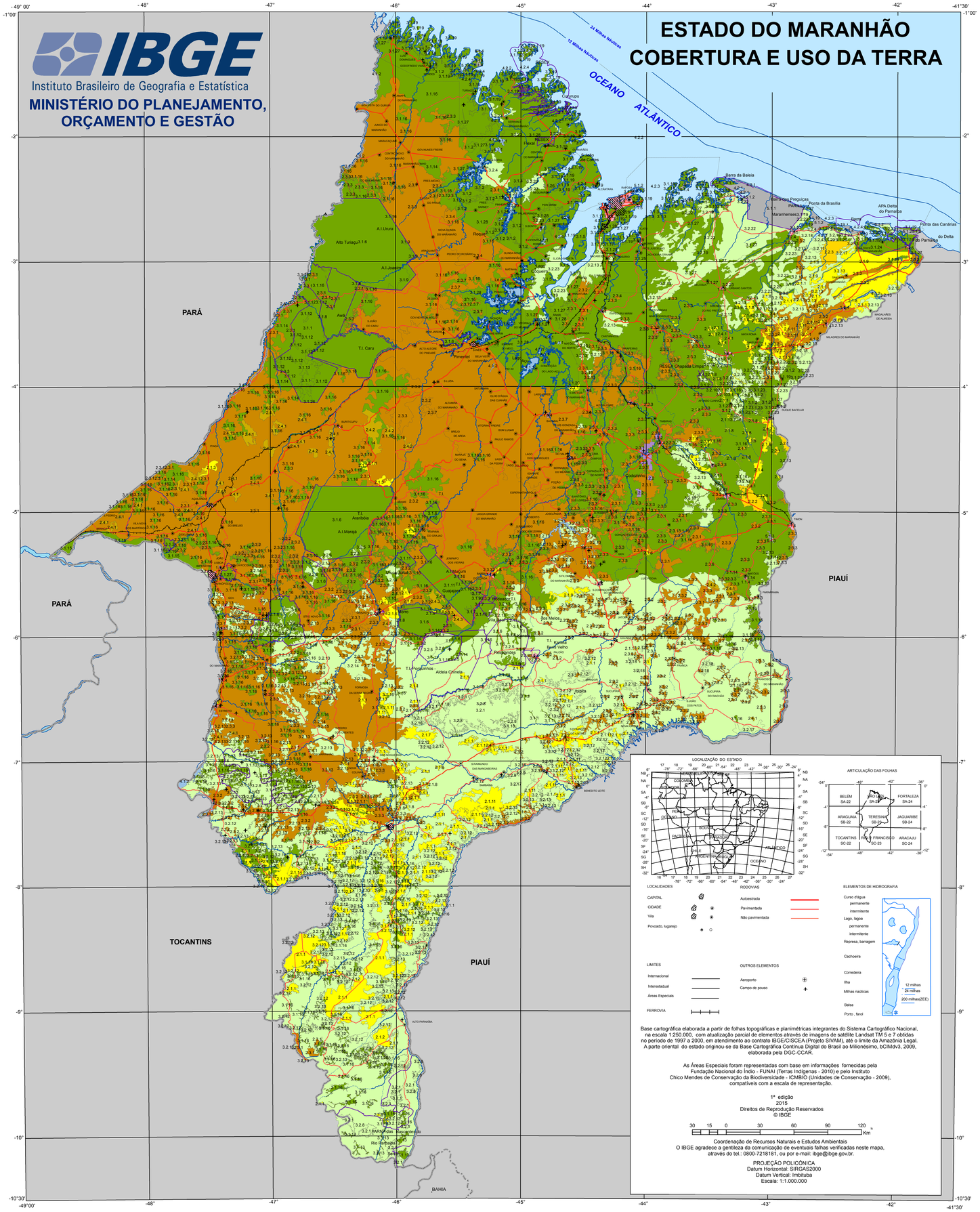
OCEANO ATLÂNTICO
12 Milhas Náuticas
24 Milhas Náuticas
PARÁ
PIAUÍ
TOCANTINS
BAHIA
Cururupu
Barra do Corda
Grajaú
Balsas
Alto Parnaíba
Barra da Baleia
Barra das Preguiças
Porta da Brasilia
Ponta das Canárias
APA Delta do Parnaíba
Parque Nacional Lençóis Maranhenses
Tutóia
Paulo Ramos
Codó
Coelho Neto
Caxias
Chapadas do Alto Itapecuru
Chapadas do Alto Mearim e Grajaú
Chapada Limpa
Chapadas do Extremo Sul Piauiensi/Serra Vermelha
Serra da Capivara
Serra da Capivara
Serra Nova
Serra Dos Dois Irmãos
Serra Do Penitente
Serra Do Quilombo
Serra Da Tabatinga
Serra Do Sambaíba
Serra Do Centro
Serra Da Mangabeira
Serra Do Boqueirão
Serra Da Estrema
Serra Do Lajeado
Serra Da Madeira
Serra Do Urucuia
Serra Geral Do Paranã
Serra Da Natividade
Serra Do Cabeceiras
Serra Da Tiririca
Serra Do Rio Preto
Serra Da Jacobina
Serra Do Ramalho
Serra Do Espinhaço Meridional
Serra Do Espinhaço Setentrional
Serra Do Espinhaço Ocidental
Serra Do Espinhaço Central
Serra Do Espinhaço Oriental