MINISTÉRIO DO PLANEJAMENTO, ORÇAMENTO E GESTÃO

IBGE
Instituto Brasileiro de Geografia e Estatística

ESTADO DE RONDÔNIA

COBERTURA E USO DA TERRA

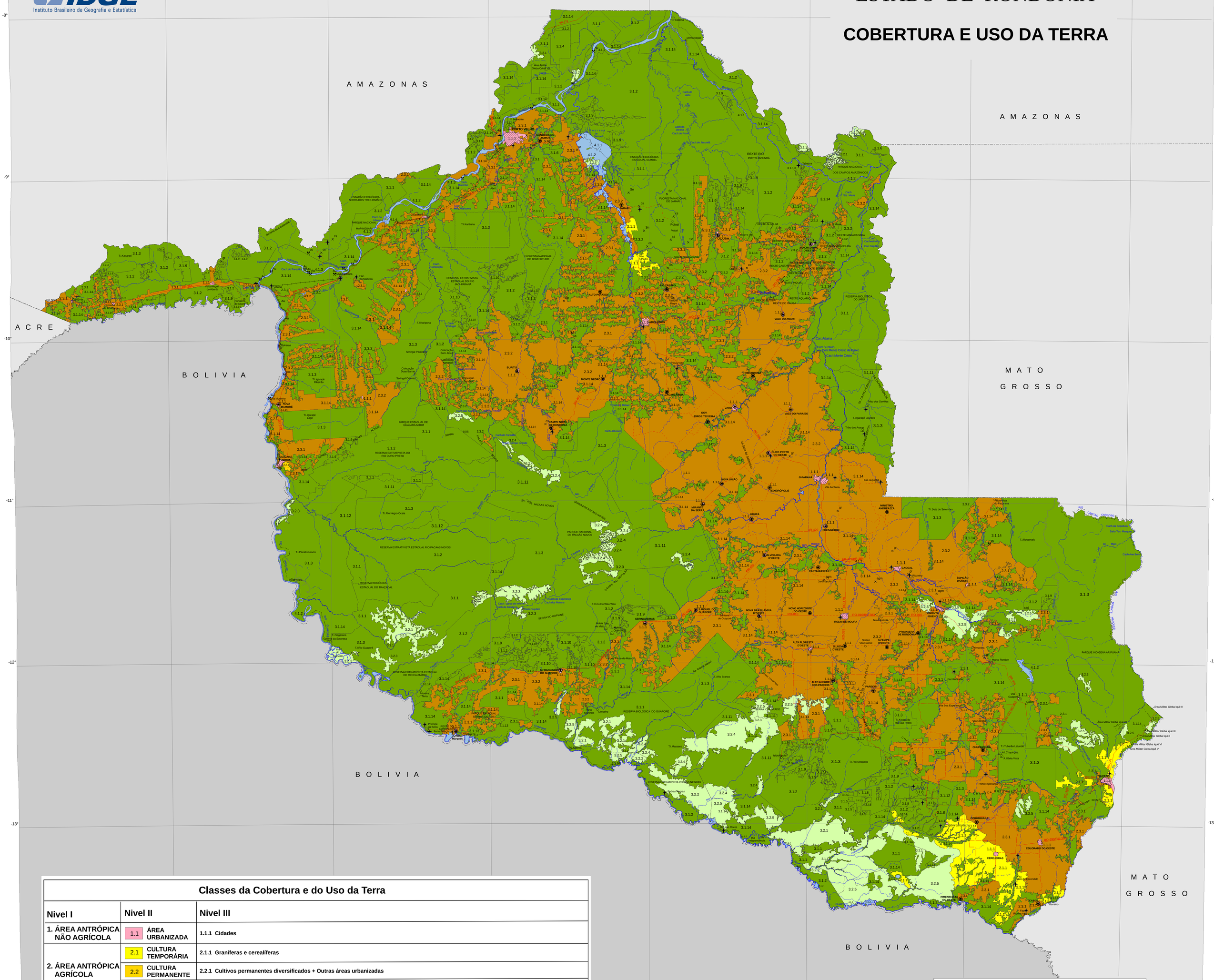

Classes da Cobertura e do Uso da Terra

Nível I	Nível II	Nível III
1. ÁREA ANTRÓPICA NÃO AGRÍCOLA	1.1 ÁREA URBANIZADA	1.1.1 Cidades
2. ÁREA ANTRÓPICA AGRÍCOLA	2.1 CULTURA TEMPORÁRIA	2.1.1 Graníferas e cerealíferas
	2.2 CULTURA PERMANENTE	2.2.1 Cultivos permanentes diversificados + Outras áreas urbanizadas
	2.3 PASTAGEM	2.3.1 Pecuária de animais de grande porte 2.3.2 Pecuária de animais de grande porte + Cultivos permanentes diversificados
3. ÁREA DE VEGETAÇÃO NATURAL	3.1 FLORESTAL	3.1.1 Unidades de conservação de proteção integral em área florestal 3.1.2 Unidades de conservação de uso sustentável em área florestal 3.1.3 Terra indígena em área florestal 3.1.4 Unidades de conservação de proteção integral em área florestal + Unidades de conservação de uso sustentável em área florestal 3.1.5 Unidades de conservação de proteção integral em área florestal + Graníferas e cerealíferas 3.1.6 Unidades de conservação de proteção integral em área florestal + Pecuária de animais de grande porte 3.1.7 Unidades de conservação de proteção integral em área florestal + Pecuária de animais de grande porte + Cultivos permanentes diversificados 3.1.8 Unidades de conservação de uso sustentável em área florestal + Graníferas e cerealíferas 3.1.9 Unidades de conservação de uso sustentável em área florestal + Pecuária de animais de grande porte 3.1.10 Unidades de conservação de uso sustentável em área florestal + Pecuária de animais de grande porte + Cultivos permanentes diversificados 3.1.11 Terra indígena em área florestal + Unidades de conservação de proteção integral em área florestal 3.1.12 Terra indígena em área florestal + Unidades de conservação de uso sustentável em área florestal 3.1.13 Extrativismo vegetal em área florestal (madeira) 3.1.14 Extrativismo vegetal em área florestal
	3.2 CAMPESTRE	3.2.1 Unidades de conservação de proteção integral em área campestre 3.2.2 Unidades de conservação de uso sustentável em área campestre 3.2.3 Terra indígena em área campestre 3.2.4 Terra indígena em área campestre + Unidades de conservação de proteção integral em área campestre 3.2.5 Pecuária de animais de grande porte em área campestre
4. ÁGUA	4.1 CORPO D'ÁGUA CONTINENTAL	4.1.1 Unidades de conservação de uso sustentável em corpo d'água 4.1.2 Uso diversificado em corpo d'água continental 4.1.3 Uso diversificado em corpo d'água continental + Minerais Metálicos (Au) 4.1.4 Geração de energia em corpo d'água continental

SIMBOLOGIA

		Garimpo			Mina
agm	Água Mineral	cc	Cascalho	gl	Granulito
ar	Areia	cs	Cassiterita	Au	Ouro
ag	Argila	Sn	Estanho		
cad	Calcário dolomítico	gr	Granito		

NOTA

O nível I da legenda representa a Cobertura da Terra. O nível II associa um refinamento da interpretação da Cobertura com informações de campo; o nível III representa o Uso da Terra, apoiado nas interpretações das classes I e II, associando a elas um conjunto de informações , compatíveis com a escala 1: 1 000 000. Assim qualquer ampliação da escala torna o documento fora das normas cartográficas estabelecidas.

A base cartográfica produzida pelo IBGE em atendimento ao contrato IBGE/CISCEA (Projeto SIVAM), foi sobreposta à classificação temática, após interpretação digital das imagens.

As Unidades de Conservação foram cedidas pelo Instituto Chico Mendes de Conservação e Biodiversidade - ICMBIO, enquanto as Terras Indígenas foram capturadas do site da Fundação Nacional do Indio e atualizadas para o ano de 2012. Esses vetores foram incorporados ao mapeamento como classes temáticas, conforme metodologia mapeamento da Cobertura e do Uso da Terra. Quando os vetores de Áreas Especiais da base cartográfica coincidem com os da classe temática referente à essas áreas, esses vetores foram suprimidos para não sobrecarregar o mapa, esteticamente.

O mapeamento das áreas de mineração apoiou-se nos dados do banco SIGMINE do DNPM, para o estado de Rondônia, selecionadas as fases concessão de lavra, lavra garimpeira e registro de extração. Quando a atividade não alcança a possibilidade de representação espacial ela é indicada através de simbologias.

NOTA DE CRÉDITO

Mapa elaborado entre 2011 e 2013 pela equipe de Uso da Terra da Coordenação de Recursos Naturais e Estudos Ambientais a partir da interpretação de imagens LANDSAT 5- TM, cenas 001/066 de 19.07.2011, 001/067 de 19.07.2011, 233/066 de 13.08.2011, 233/067 de 13.08.2011, 233/068 de 13.08.2011, 232/066 de 05.07.2011, 232/067 de 05.07.2011, 232/068 de 06.08.2011, 232/069 de 06.08.2011, 231/066 de 12.06.2011, 231/067 de 16.09.2011, 231/068 de 15.08.2011, 231/069 de 16.09.2011, 230/068 de 23.07.2011, 230/069 de 21.06.2011, 229/068 de 01.08.2011 e 229/069 de 16.07.2011.

Agradecimento a todas as instituições estaduais que colaboraram para a elaboração deste trabalho, em especial à Unidade Estadual do IBGE em Rondônia e à Unidade Estadual do IBGE no Mato Grosso

Instituto Brasileiro de Geografia e Estatística

DIRETORIA DE GEOCIÊNCIAS

LOCALIZAÇÃO DO ESTADO

ARTICULAÇÃO DAS FOLHAS

JURUÁ SB-19	PURUS SB-20	TAPAJÓS SB-21
RIO BRANCO SC-19	PORTO VELHO SC-20	JURUENA SC-21
	GUAPORÉ SD-20	CUIABÁ SD-21

LOCALIDADES: CAPITAL; CIDADE; Vila; Povoado, lugarejo; Núcleo; Aldeia indígena

LIMITES: Internacional; Interestadual; Áreas Especiais

FERROVIA

RODOVIAS: Autoestrada; Pavimentada; Não pavimentada; Outras estradas; Caminho

OUTROS ELEMENTOS: Aeroporto; Campo de pouso; Ponte; Marco de fronteira; Pico

ELEMENTOS DE HIDROGRAFIA: Curso d'água permanente; intermitente; Lago, lagoa permanente; intermitente; Represa, barragem; Cachoeira; Corredeira; Ilha; Balsa; Porto , farol

12 milhas; 24 milhas; 200 milhas (ZEE)

Base cartográfica elaborada a partir de folhas topográficas e planimétricas integrantes do Sistema Cartográfico Nacional, na escala 1:250.000, com atualização parcial de elementos através de imagens de satélite Landsat TM 5 e 7 obtidas no período de 1991 a 2000, em atendimento ao contrato IBGE/CISCEA (Projeto SIVAM).

PROJEÇÃO POLICÔNICA
Datum Horizontal: SIRGAS2000
Datum Vertical: IMBITUBA
Escala 1:1.000.000

20 15 10 5 0 10 20 Km

Diretoria de Geociências

O IBGE agradece a gentileza da comunicação de eventuais falhas verificadas neste mapa, através do tel.: 0800-7218181, ou por e-mail: ibge@ibge.gov.br.

1ª edição

© IBGE 2013

Direitos de Reprodução Reservados