

Evolução do antropismo na Amazônia Legal

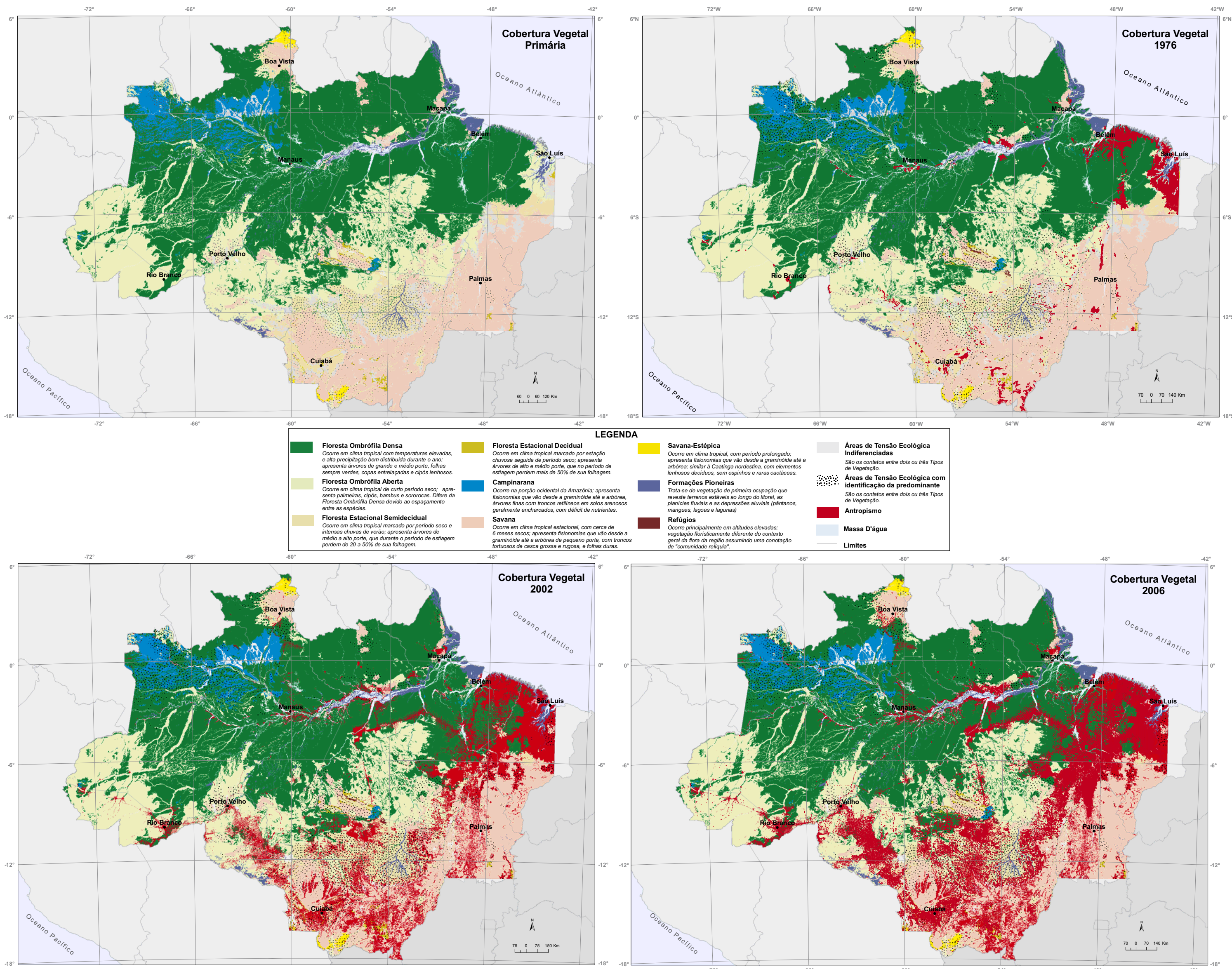

Fontes: IBGE, Diretoria de Geociências, Coordenação de Recursos Naturais e Estudos Ambientais; e Instituto Nacional de Pesquisas Espaciais - INPE, Projeto PRODES: monitoramento da Floresta Amazônica brasileira por satélite, Banco de dados do tema vegetação da Amazônia Legal Brasileira.