Recursos hídricos

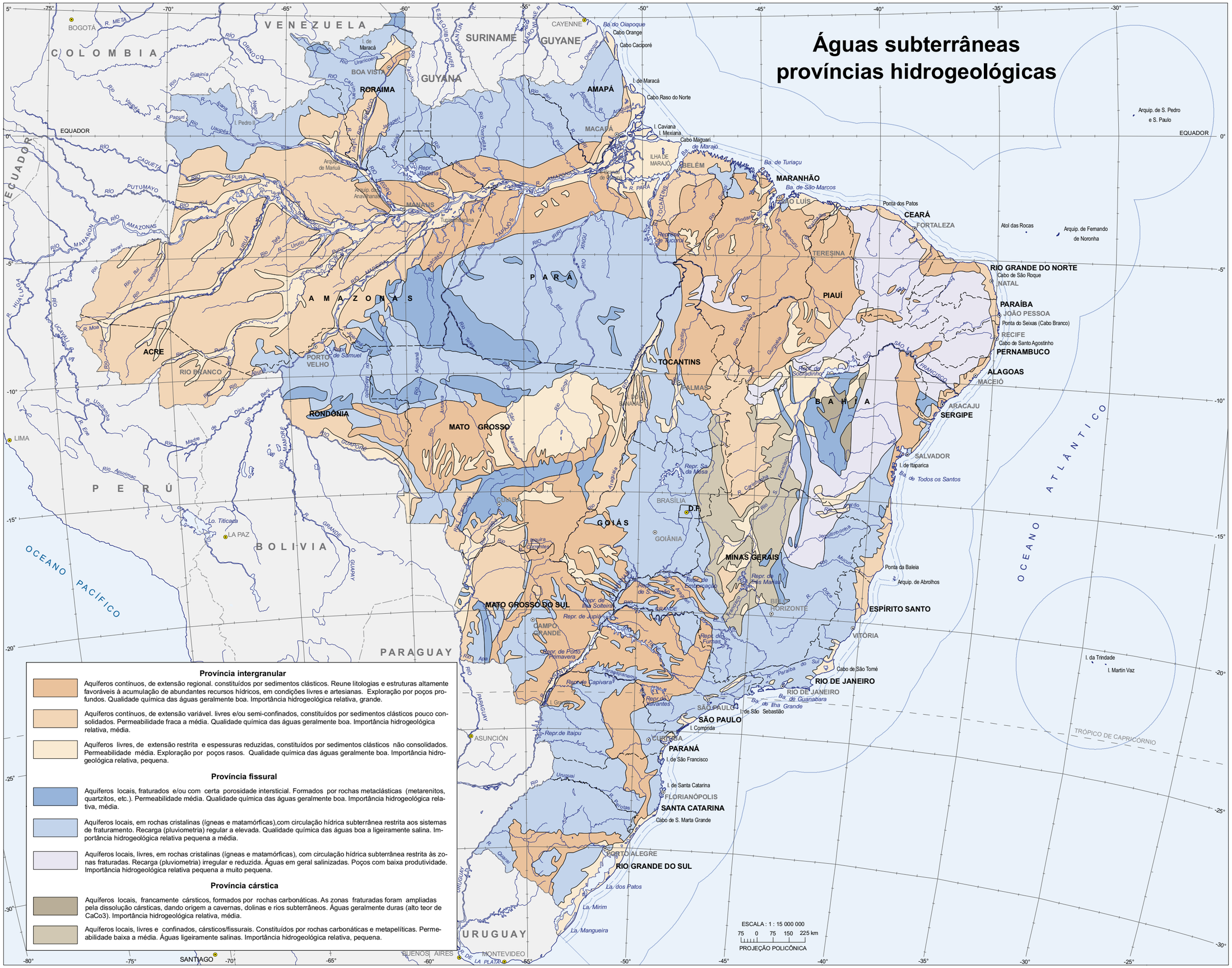

Fontes: Ministério de Minas e Energia, Departamento Nacional de Produção Mineral - DNPM; e IBGE, Diretoria de Geociências, Coordenação de Recursos Naturais e Estudos Ambientais.