

ALTO GARÇAS

FOLHA SE-22-V-A-IV

SECRETARIA DE PLANEJAMENTO DA PRESIDÊNCIA DA REPÚBLICA
IBGE - DIRETORIA DE GEODÉSIA E CARTOGRAFIA
SUPERINTENDÊNCIA DE CARTOGRAFIA
CARTA DO BRASIL - ESC. 1:100 000

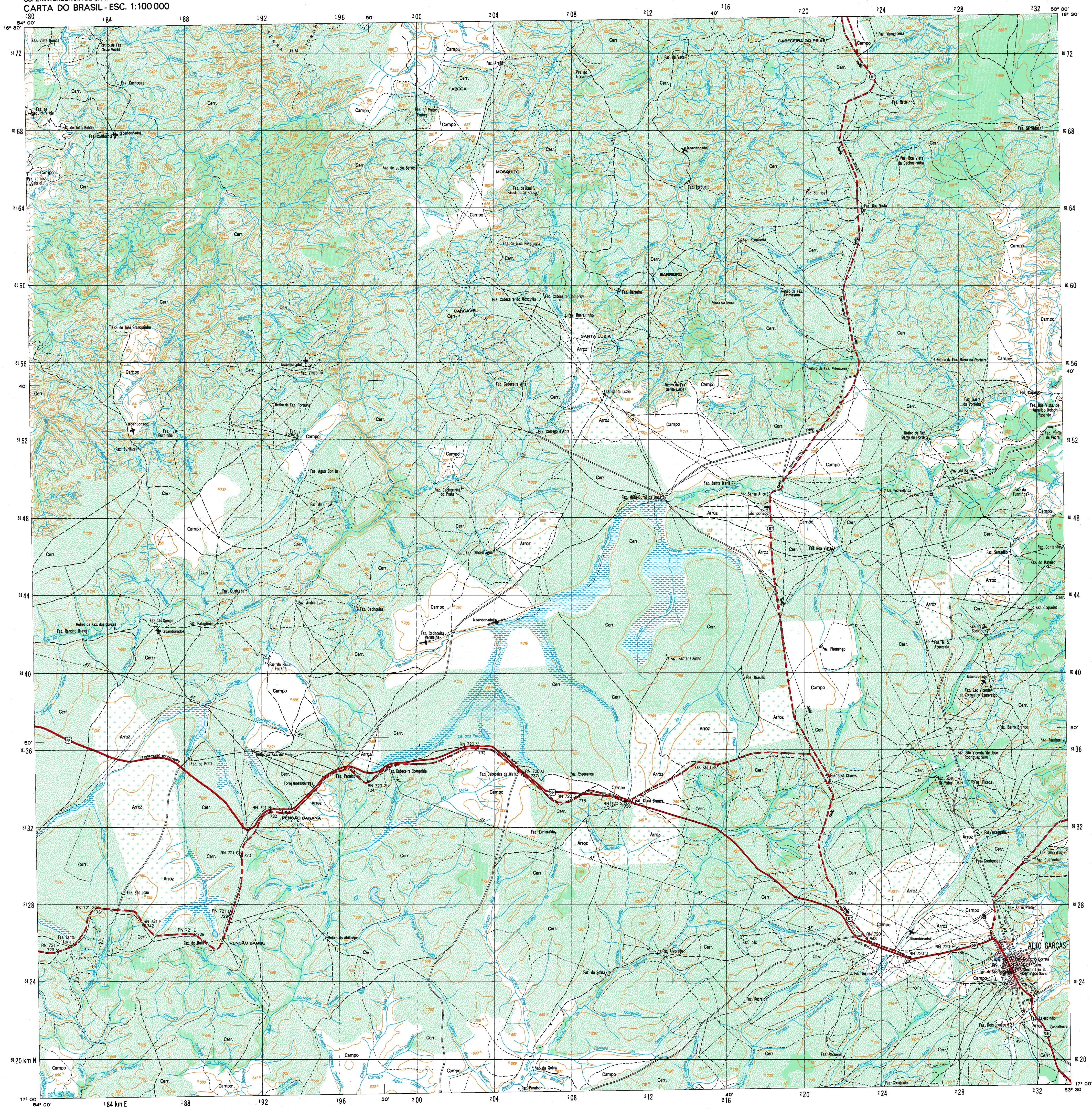

PROJEÇÃO UNIVERSAL TRANSVERSA DE MERCATOR

LOCALIDADES

Mais de 100 000 habitantes
De 50 000 a 100 000 habitantes
De 20 000 a 50 000 habitantes
De 5 000 a 20 000 habitantes
Até 5 000 habitantes
Vila
Povoado
Núcleo ou propriedade rural

LIMITES

Internacional
Interestadual
Intermunicipal
Áreas especiais

CIDADE

CIDADE
CIDADE
CIDADE
CIDADE
CIDADE
Vila
Povoado
Núcleo

ESTRADAS DE RODAGEM

Auto-estrada
Pavimentada
Sem pavimentação
Caminho Trilha
Identificação de rodovias

ESTRADAS-DE-FERRO

Bitola normal ou larga
Bitola estreita
Caminho aéreo (cabotagem)
Linha telefônica e telegráfica
Linha de energia elétrica

Pontos de controle
Altitudes:

ARTICULAÇÃO DA FOLHA

JARDIM	QUINTANA	BURTI
PESDA PRETA	ALTO GARÇAS	ARAGUAINHA
ITQUIVA	BO ITQUIVA	ALTO ARAGUAINHA

LOCALIZAÇÃO DA FOLHA NO ESTADO

ESCALA 1:100 000

2 000 m 0 2 000 4 000 6 000 m

Equidistância das curvas de nível: 50 metros
Origem da quilometragem: Equador e Meridiano 51° W. Gr., acrescidas as constantes 10 000 km e 500 km, respectivamente

Datum vertical: marégrafo Imbituba, SC.
Datum horizontal: Corrego Alegre, MG

Levantamento estereométrico topográfico regular
Aerofotogramétrico - 1966, apoio suplementar e reambulatório executados em 1977 pela Superintendência de Geodésia e Cartografia, restituição e preparo para impressão realizados pela Superintendência de Cartografia - IBGE

DIRETORIA DE GEODÉSIA E CARTOGRAFIA
PRIMEIRA EDIÇÃO - 1978
DIREITOS DE REPRODUÇÃO RESERVADOS

Impressa no Centro de Serviços Gráficos do IBGE

A DIRETORIA DE GEODÉSIA E CARTOGRAFIA agradece a gentileza da comunicação de falhas ou omissões verificadas nesta Folha

HIDROGRAFIA

Margem: Salina
Curso-d'água Intermitente
Lago ou lagoa intermitente
Terreno sujeito a inundação
Brejo ou pantano
Poço (igual), Nascente
Salto, cascata ou catarata
Cachoeira
Corredeira, rápido, travessão
Barragem: terra, alvenaria
Fundeadouro
Área
Campo de emergência: Farol
Igreja, Escola, Mina

VEGETAÇÃO

Mata, floresta, Cerrado, macaça, caatinga
Culturas: permanente, temporária

DIVISÃO ADMINISTRATIVA

1 - RONDÔNIA
2 - MATO GROSSO
3 - ALTO GARÇAS
4 - ITQUIVA

DECLINAÇÃO MAGNÉTICA 1978 E CONVERGÊNCIA MERIDIANA DO CENTRO DA FOLHA

A DECLINAÇÃO MAGNÉTICA CRESCE 9' ANUALMENTE

Usar exclusivamente os dados numéricos

ALTO GARÇAS (MT)