SECRETARIA DE PLANEJAMENTO E COORDENAÇÃO DA PRESIDÊNCIA DA REPÚBLICA

IBGE

REGIÃO NORTE DO BRASIL — 1:100 000

FAZENDA RIO DOURADO

FOLHA SC.22-V-B-III
MI-1339

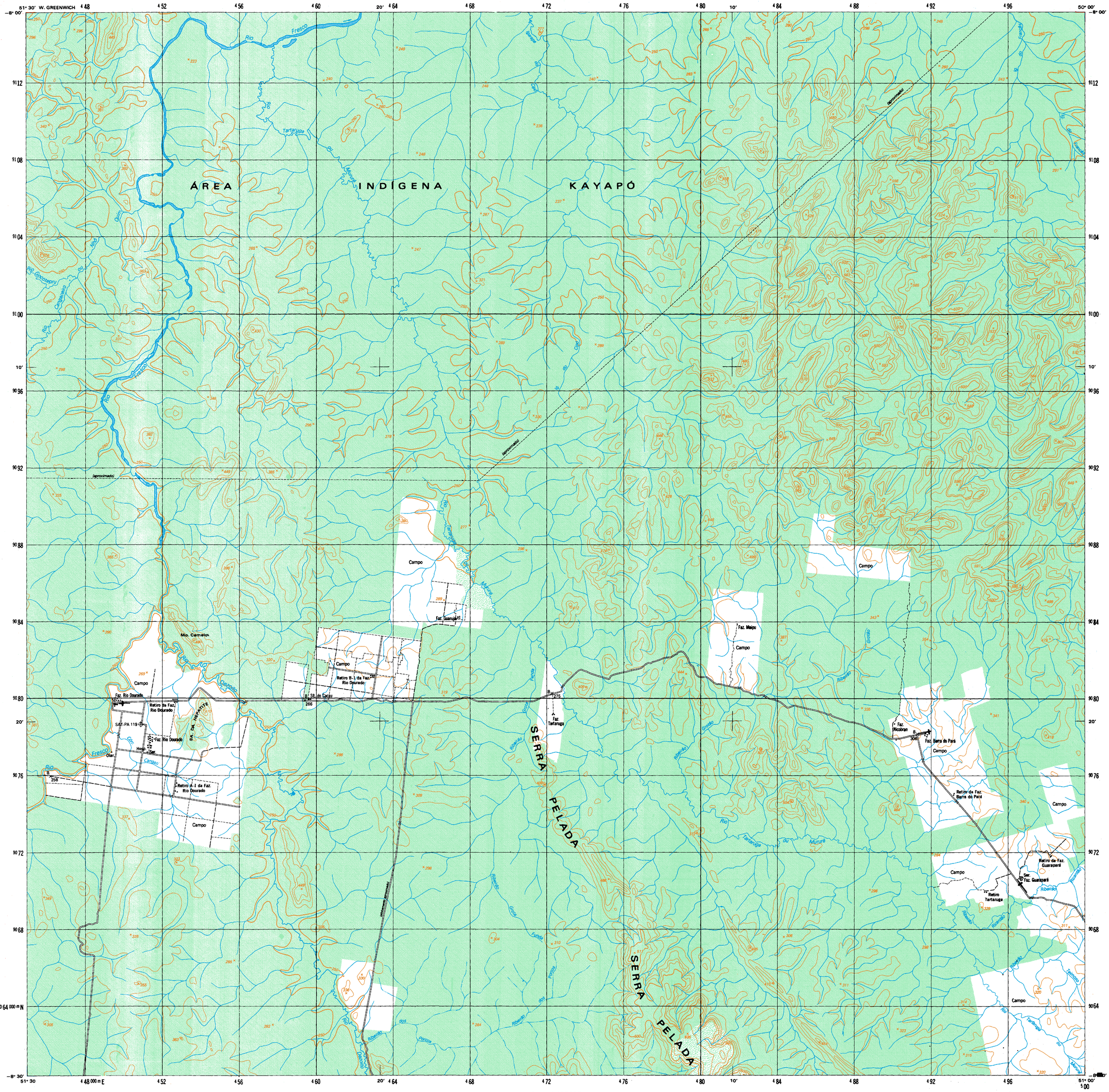

Escala 1:100000

2000 m 0 2000 4000 6000 m

Escala de Declividade

1° 3° 5° 15° 25°45'
2° 4° 10° 20°35'

EQÜIDISTÂNCIA DAS CURVAS DE NÍVEL: 50 METROS

AS CURVAS MESTRAS ESTÃO REPRESENTADAS EM LINHA GROSSA
CONTINUA E CORRESPONDEM A CADA 5ª CURVA DE NÍVEL

SISTEMA DE PROJEÇÃO UTM

(ÁREA: 3046,3 km² K: 0,999609)

DATUM VERTICAL: IMBITUBA - S. CATARINA
DATUM HORIZONTAL: SAD-69

ORIGEM DA QUILOMETRAGEM UTM "EQUADOR E MERIDIANO 51° WGR."
ACRESCIDAS AS CONSTANTES: 10000 km E 500 km, RESPECTIVAMENTE

Primeira edição — IBGE
Primeira impressão — 1987

SINAIS CONVENCIONAIS

Nesta folha considera-se que uma via tenha a largura mínima de 2,5 metros
A cor rosa representa zonas urbanizadas nas quais só aparecem áreas edificadas

VIAS DE CIRCULAÇÃO

ESTRADAS DE RODAGEM
- Auto-estrada — 2 ou mais vias
- Estrada pavimentada
- Estrada sem pavimentação — Tráfego permanente
- Estrada sem pavimentação — Tráfego periódico
- Caminho
- Trilha
- Prefixo de estrada: federal, estadual — 104 — 154

ESTRADA DE FERRO
- Bitola larga — Via simples — Via dupla ou múltipla
- Bitola estreita

LIMITES
- Internacional
- Estadual
- Intermunicipal — (aproximado)
- Áreas especiais

OUTROS ELEMENTOS PLANIMÉTRICOS
- Linha transmissora de energia. Cerca — A7 B7
- Linha telefônica e telegráfica — Tel. — Telég.
- Igreja. Escola. Mina
- Moinho de Vento. Moinho de água
- Campo de emergência. Farol

ELEMENTOS ALTIMÉTRICOS
- Ponto trigonométrico. Referência de nível — △ 232
- Ponto astronômico. Ponto barométrico — RN × 830 — B × 166
- Cota comprovada. Cota não comprovada — × 754
- Superfície deformada. Areia

ELEMENTOS DE VEGETAÇÃO
- Mata, floresta. Cerrado, macega, caatinga
- Culturas: permanente, temporária — Café
- Mangue. Salina
- Arrozal: terreno seco, úmido

ELEMENTOS DE HIDROGRAFIA
- Curso d'água intermitente
- Lago ou lagoa intermitente
- Terreno sujeito a inundação
- Brejo ou pântano
- Poço (água). Nascente
- Rápidos e cataratas grandes
- Rápidos e cataratas
- Rocha submersa e a descoberto
- Molhe e represa: alvenaria e terra
- Ancoradouro. Rio seco ou de aluvião
- Recife rochoso

DECLINAÇÃO MAGNÉTICA EM 1987.0
E CONVERGÊNCIA MERIDIANA PLANA
DO CENTRO DA FOLHA

NM NG NQ
−18° 55' 0° 02' 09"

A DECLINAÇÃO MAGNÉTICA
CRESCE − 8' ANUALMENTE

FONTE: MAPA MAGNÉTICO DO BRASIL - 1985,0
CNPq - OBSERVATÓRIO NACIONAL

Usar exclusivamente os dados numéricos

EXEMPLO DE OBTENÇÃO DE COORDENADAS PLANAS DE UM PONTO DESTA FOLHA COM 100 METROS DE APROXIMAÇÃO

NÃO SE DEVEM TOMAR EM CONTA os algarismos em TIPO PEQUENO de qualquer número da quadrícula: esses algarismos são para determinar os valores complementares das coordenadas. 66 54 000
Utilizam-se SOMENTE os algarismos de TIPO GRANDE. Exemplo:

PONTO UTILIZADO COMO EXEMPLO **PONTO BAROMÉTRICO**

1. Localiza-se a linha VERTICAL da quadrícula situada imediatamente à ESQUERDA do ponto e lêem-se os algarismos de TIPO GRANDE correspondentes a ela: na margem superior ou inferior da folha: Estimam-se os milímetros (do milésimo da quadrícula) entre a linha mencionada e o ponto. 88
2. Localiza-se a linha HORIZONTAL da quadrícula situada imediatamente ABAIXO do ponto e lêem-se os algarismos do TIPO GRANDE correspondentes a ela: na margem esquerda ou direita da folha: Estimam-se os milímetros (do milésimo da quadrícula) entre a linha mencionada e o ponto. 32

88 32 76 22

EXEMPLO de referência: 912 762

DIVISÃO ADMINISTRATIVA EM:
JULHO DE 1987

1

1- SÃO FÉLIX DO XINGU

DIREITOS DE REPRODUÇÃO RESERVADOS

A DIRETORIA DE GEOCIÊNCIAS agradece a gentileza da comunicação de falhas ou omissões verificadas nesta Folha

AV. BRASIL, 15671 — PARADA DE LUCAS
RIO DE JANEIRO — RJ — CEP. 21241

EXECUÇÃO DAS FASES

FASES	EXECUTANTES	ANO
Cobertura Aérea	Força Aérea Brasileira	1979
Apoio de Campo	IBGE — DIRETORIA DE GEOCIÊNCIAS	1980
Restituição		1986
Desenho		1987
Impressão	IBGE — DA — Centro de Serviços Gráficos	1987

LOCALIZAÇÃO DA FOLHA
NA UNIDADE DA FEDERAÇÃO

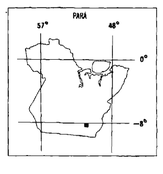

ARTICULAÇÃO DA FOLHA

RIO VERMELHO MI-1258	RIO FRESCO MI-1260	RIO ARIRANHÃ MI-1261
SERRA CURENCIANQUISM MI-1338	FAZENDA RIO DOURADO MI-1339	SERRA DOS GRADAÚS MI-1340
RIO DOURADO MI-1416	RIO DEZOITO MI-1417	RIO INAJÁ MI-1418

FAZENDA RIO DOURADO, PA