

RIBEIRÃO DA PEDRA

FOLHA SE-22-Y-B-1

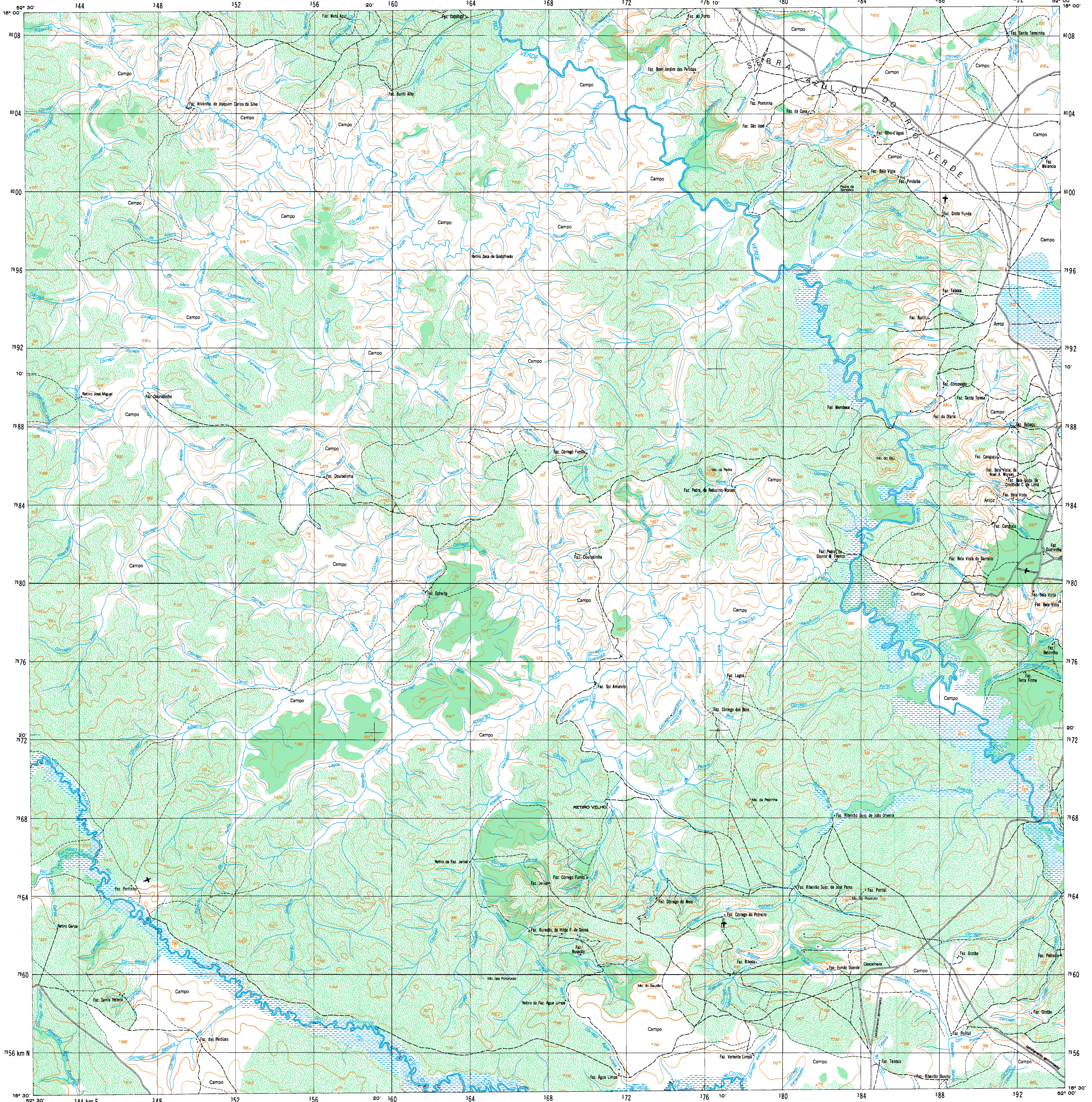

LOCALIDADES

- Mais de 100 000 habitantes
- De 50 000 a 100 000 habitantes
- De 20 000 a 50 000 habitantes
- De 5 000 a 20 000 habitantes
- Até 5 000 habitantes
- Via
- Povoado
- Núcleo ou propriedade rural
- LIMITES
- Internacional
- Interestadual
- Intermunicipal
- Áreas especiais

CIDADE
CIDADE
CIDADE
CIDADE
VILA
 Povoado
 Núcleo

ESTRADAS DE RODAGEM

- Auto-estrada
- Pavimentada
- Sem pavimentação
- Caminho Trilha
- Identificação de rodovias
- ESTRADAS DE FERRO
- Bitola normal ou larga
- Bitola estreita
- Caminho aéreo (cabó)
- Linha telefônica e telegráfica
- Linha de energia elétrica
- Pontos de controle
- Altitudes

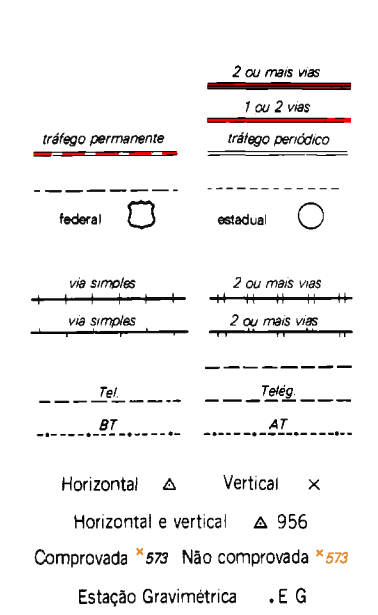

ARTICULAÇÃO DA FOLHA

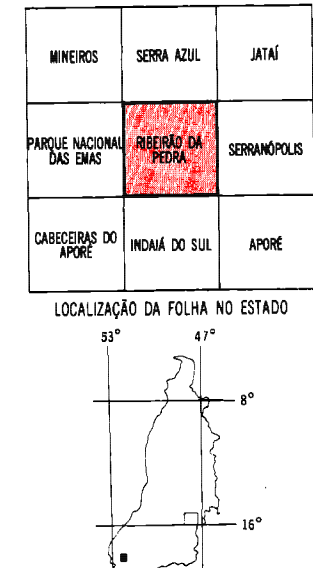

ESCALA 1:100 000

2 000 m 0 2 000 4 000 6 000 m
 Equidistância das curvas de nível: 50 metros
 Origem da quilometragem: Equador e Meridiano 51° W Gr.
 acessadas as constantes 30 000 km e 500 km, respectivamente.
 Datum vertical: mangrêto imbituba, SC
 Datum horizontal: Corrego Alegre, MG
 Levantamento estereofotogramétrico topográfico regular
 Aerofotogramétrico 1965, apoio suplementar e reambulatório executados
 em 1973 pela Superintendência de Geodésia, aerofotogramétrico, restituição e
 preparo para impressão realizados pela Superintendência de Cartografia
 Esta folha foi produzida e impressa com o auxílio financeiro da
 Comissão de Cartografia (Dec. Lei nº 243/67)
DIRETORIA DE GEODÉSIA E CARTOGRAFIA
PRIMEIRA EDIÇÃO — 1977
 DIREITOS DE REPRODUÇÃO RESERVADOS
 Impressa no Centro de Serviços Gráficos do IBGE
 A DIRETORIA DE GEODÉSIA E CARTOGRAFIA agradece a gentileza da
 comunicação de falhas ou omissões verificadas nesta Folha

HIDROGRAFIA

- Mangue Salina
- Curso d'água intermitente
- Lago ou lagoa intermitente
- Terreno sujeito à inundação
- Brejo ou albardão
- Popo lagual; Nascente
- Salto, cascata ou catrata
- Cachoeira
- Corredeira, rápido, travessão
- Barragem: terra, alvenaria
- Fundeadouro
- Atalaia
- Campo de emergência Farol
- Igreja Escola Mina
- VEGETAÇÃO
- Mata floresta Cerrado, macega, caatinga
- Culturas: permanente, temporária

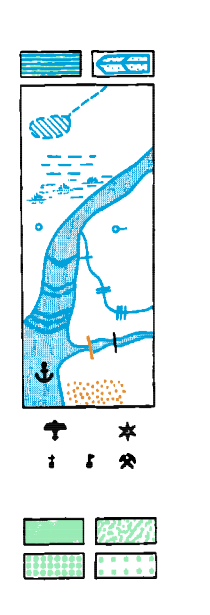

DIVISÃO ADMINISTRATIVA

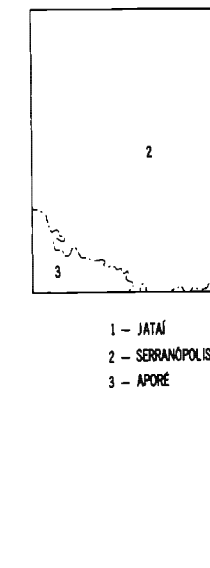

DECLINAÇÃO MAGNÉTICA 1977 E CONVERGÊNCIA MERIDIANA DO CENTRO DA FOLHA

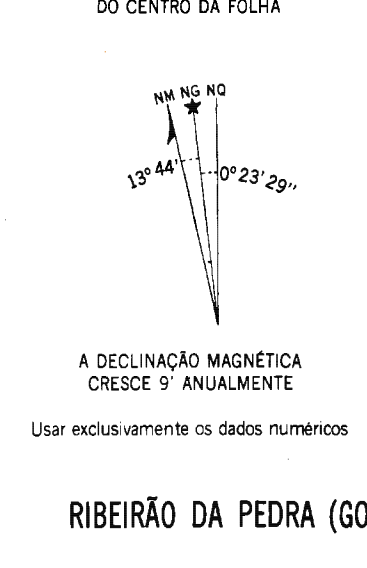

A DECLINAÇÃO MAGNÉTICA
 CRESCERÁ ANUALMENTE
 Usar exclusivamente os dados numéricos

RIBEIRÃO DA PEDRA (GO)