

RIO CLARO

CARTA DO BRASIL - ESC. 1:100 000

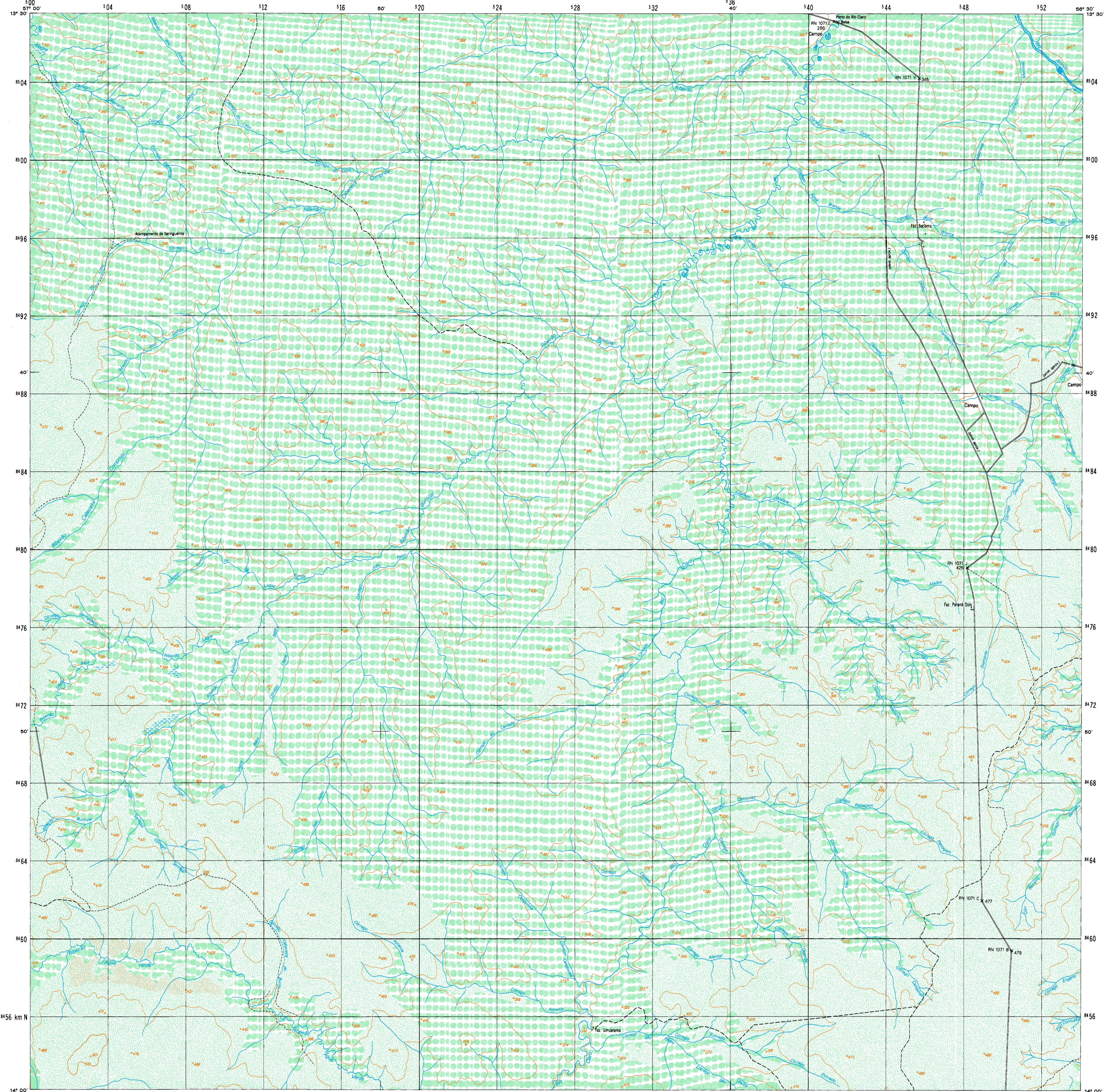

LOCALIDADES

Mais de 100 000 habitantes
De 50 000 a 100 000 habitantes
De 20 000 a 50 000 habitantes
De 5 000 a 20 000 habitantes
Até 5 000 habitantes

Vila
Povoado
Núcleo ou propriedade rural

LIMITES

Internacional
Interestadual
Intermunicipal
Áreas especiais

CIDADE
CIDADE
CIDADE
CIDADE
CIDADE
VILA
POVOADO
NÚCLEO

ESTRADAS DE RODAGEM

Auto-estrada
Pavimentada
Sem pavimentação
Caminho Trilha

Identificação de rodovias

ESTRADAS-DE-FERRO

Bitola normal ou larga
Bitola estreita
Caminho aéreo (cabo)
Linha telefônica e telegráfica
Linha de energia elétrica

Pontos de controle
Altitudes

2 ou mais vias	1 ou 2 vias
trilho permanente	trilho partido
federal	estadual
via simples	2 ou mais vias
via simples	2 ou mais vias
AT	AT
Horizontal	Vertical
Horizontal e vertical	▲ 956
Comprovação 1 ^ª vez	Não comprovada 1 ^ª vez
Estação Geodésica	E. G.

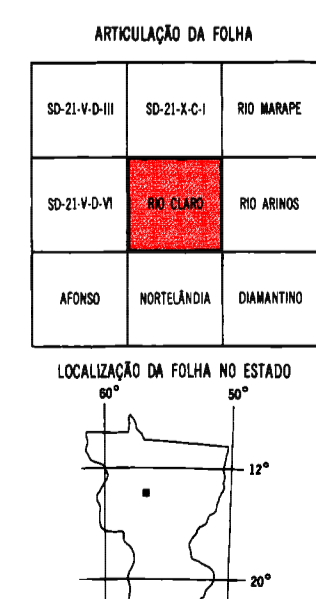

PROJEÇÃO UNIVERSAL TRANSVERSA DE MERCATOR

ESCALA 1: 100 000

Equidistância das curvas de nível: 50 metros
Origem de quilômetros: Equador e Meridiano 51° W. G., acrescidos as constantes 10 000 km e 500 km, respectivamente.
Datum vertical: margrafio Imbituba, SC.
Datum horizontal: Córrego Alegre, MG.
Levantamento aerofotogramétrico topográfico regular Aerofotografias - 1967, apoio suplementar e reambulatório executados em 1976 pela Superintendência de Geodésia; aerotriangulação; restituição e preparo para impressão realizados pela Superintendência de Cartografia - IBGE

DIRETORIA DE GEODÉSIA E CARTOGRAFIA
PRIMEIRA EDIÇÃO - 1977
DIREITOS DE REPRODUÇÃO RESERVADOS

Impressa no Centro de Serviços Gráficos do IBGE

A DIRETORIA DE GEODÉSIA E CARTOGRAFIA agradece a gentileza da comunicação de falhas ou omissões verificadas nesta Folha

HIDROGRAFIA

Margue Salina
Curso-d'água intermitente
Lago ou lagoa intermitente
Terreno sujeito a inundação
Bleco ou pantano
Poço lúgub. Nascente
Sítio, cascata ou catamba
Cachoeira
Corredeira, rápido, travessão
Barragem: terra, alvenaria
Fundeadouro

Área
Campo de emergência. Farol
Igreja, Escola, Mina

VEGETAÇÃO

Mata, floresta, cerrado, matacap, castinga
Culturas: permanente, temporária

