SECRETARIA DE PLANEJAMENTO DA PRESIDÊNCIA DA REPÚBLICA
IBGE — DIRETORIA DE GEODÉSIA E CARTOGRAFIA
SUPERINTENDÊNCIA DE CARTOGRAFIA
CARTA DO BRASIL - ESC. 1:100 000

RIO JUARI

FOLHA SC-22-X-B-II

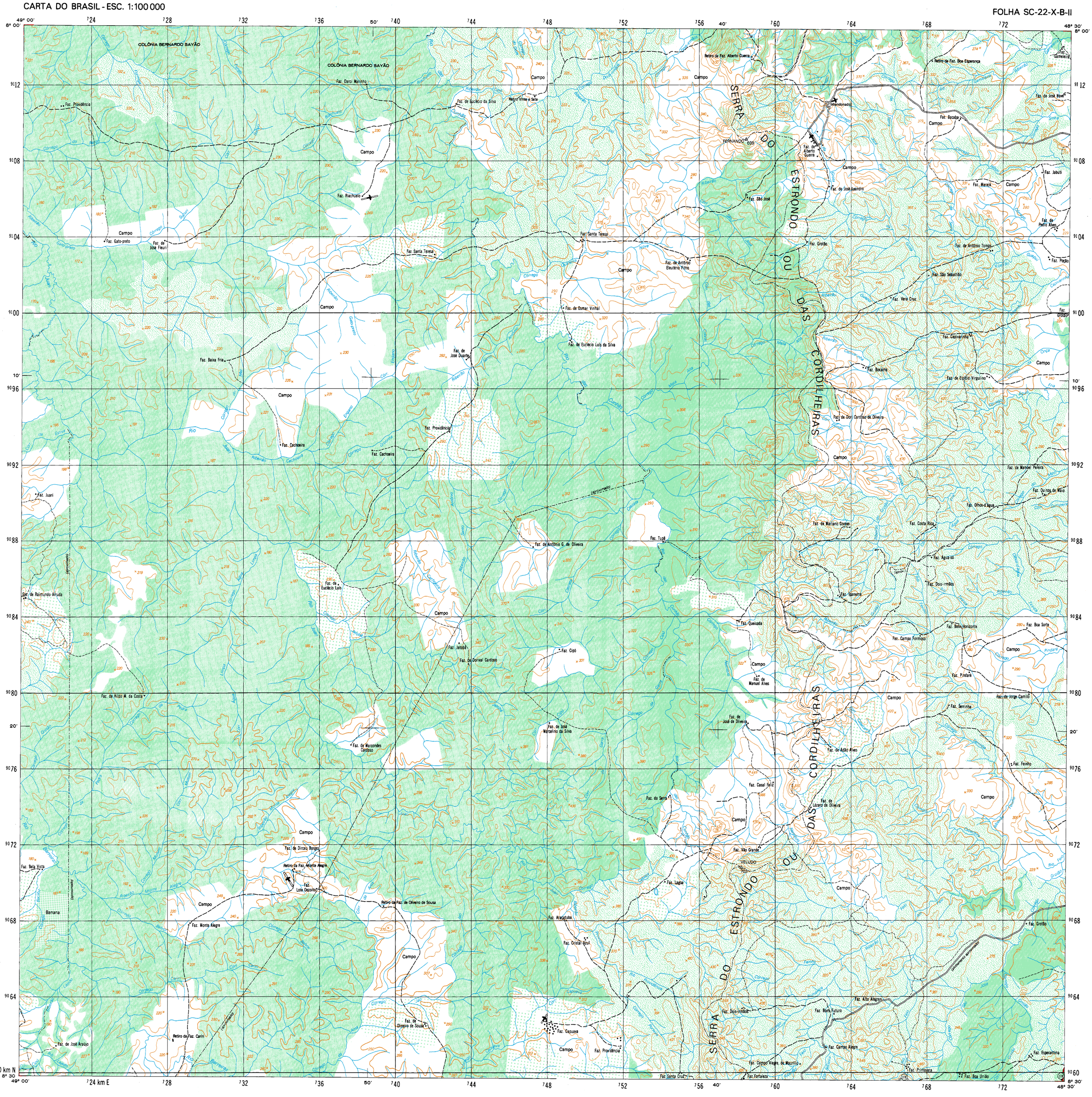

PROJEÇÃO UNIVERSAL TRANSVERSA DE MERCATOR

LOCALIDADES

- Mais de 100 000 habitantes — CIDADE
- De 50 000 a 100 000 habitantes — CIDADE
- De 20 000 a 50 000 habitantes — CIDADE
- De 5 000 a 20 000 habitantes — CIDADE
- Até 5 000 habitantes — CIDADE
- Vila — Vila
- Povoado — Povoado
- Núcleo ou propriedade rural — Núcleo

LIMITES

- Internacional
- Interestadual
- Intermunicipal
- Áreas especiais
- (aproximado)

ESTRADAS DE RODAGEM

- Auto-estrada — 2 ou mais vias
- Pavimentada — 1 ou 2 vias
- Sem pavimentação — tráfego permanente — tráfego periódico
- Caminho Trilha
- Identificação de rodovias — federal — estadual

ESTRADAS-DE-FERRO

- Bitola normal ou larga — via simples — 2 ou mais vias
- Bitola estreita — via simples — 2 ou mais vias
- Caminho aéreo (cabo)
- Linha telefônica e telegráfica — Tel — Teleg
- Linha de energia elétrica — BT — AT

Pontos de controle — Horizontal △ — Vertical × — Horizontal e vertical △ 956 — Comprovada ×573 — Não comprovada ×573

Altitudes — Estação Gravimétrica — E G

ARTICULAÇÃO DA FOLHA

SB-22-Z-D-IV	RIO DAS CUNHÃS	NOVA OLINDA
CONCEIÇÃO DO ARAGUAIA	RIO JUARI	COLINAS DE GOIÁS
RIO PIRANHAS	GUARAÍ	PEDRO AFONSO

LOCALIZAÇÃO DA FOLHA NO ESTADO

53° 47° 8° 16°

ESCALA 1: 100 000

2 000 m 0 2 000 4 000 6 000 m

Equidistância das curvas de nível: 50 metros

Origem da quilometragem: Equador e Meridiano 51° W. Gr., acrescidas as constantes 10 000 km e 500 km, respectivamente

Datum vertical: marégrafo Imbituba, SC.
Datum horizontal: SAD – 69.

Levantamento estereofotogramétrico topográfico regular
Aerofotografias 1967 apoio suplementar e reambulação executados em 1976 pela Superintendência de Geodésia.
aerotriangulação, restituição e preparo para impressão realizados pela Superintendência de Cartografia – IBGE

DIRETORIA DE GEODÉSIA E CARTOGRAFIA

PRIMEIRA EDIÇÃO – 1979

DIREITOS DE REPRODUÇÃO RESERVADOS

Impressa no Centro de Serviços Gráficos do IBGE

A DIRETORIA DE GEODÉSIA E CARTOGRAFIA agradece a gentileza da comunicação de falhas ou omissões verificadas nesta Folha

HIDROGRAFIA

- Mangue. Salina
- Curso d'água intermitente
- Lago ou lagoa intermitente
- Terreno sujeito a inundação
- Brejo ou pântano
- Poço (água). Nascente
- Salto, cascata ou catarata
- Cachoeira
- Corredeira rápido, travessão
- Barragens: terra, alvenaria
- Fundeadouro
- Areia
- Campo de emergência. Farol
- Igreja. Escola. Mina

VEGETAÇÃO

- Mata, floresta. Cerrado, macega, caatinga
- Culturas: permanente, temporária

DIVISÃO ADMINISTRATIVA

1 – PEQUIZEIRO
2 – ARAPOEMA
3 – COLINAS DE GOIÁS
4 – COUTO DE MAGALHÃES
5 – ITAPORÃ DE GOIÁS
6 – PRESIDENTE KENNEDY

DECLINAÇÃO MAGNÉTICA 1979
E CONVERGÊNCIA MERIDIANA
DO CENTRO DA FOLHA

NM NO NG
16° 49' 0° 19' 22''

A DECLINAÇÃO MAGNÉTICA
CRESCE 8' ANUALMENTE

Usar exclusivamente os dados numéricos

RIO JUARI (GO)