SECRETARIA DE PLANEJAMENTO DA PRESIDÊNCIA DA REPÚBLICA

IBGE

REGIÃO CENTRO-OESTE DO BRASIL — 1:100 000

RIO TANGURO

FOLHA SD-22-V-D-I
MI-1982

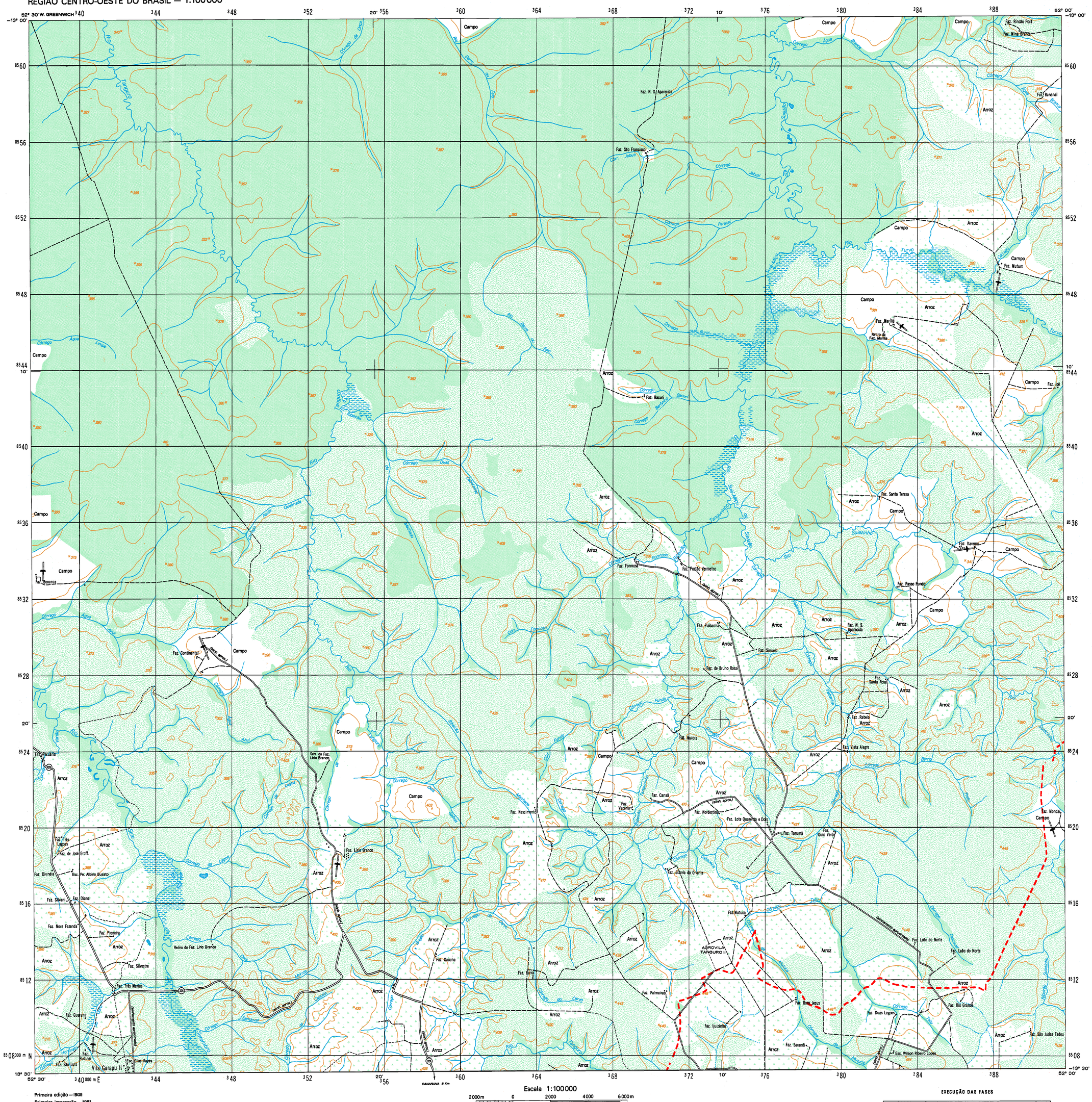
52° 30' W. GREENWICH
Campo
Arroz
Faz. Rincão Porã
Faz. Mina Branca
Faz. N. S. Aparecida
Faz. Sítio Francisco
Faz. Bananal
Faz. Mutum
Faz. Marília
Retiro da Faz. Marília
Faz. Bacuri
Faz. Santa Teresa
Faz. Harema
Faz. Bonanza
Faz. Fornosa
Faz. Portão Vermelho
Faz. Passo Fundo
Faz. Fiabanha
Faz. Sincelo
Faz. de Bruno Rosa
Faz. Santa Rosa
Faz. Rabelo
Faz. Vista Alegre
Faz. Continental
Faz. Aurora
Faz. Canaã
Faz. Vacaria
Faz. Nordestina
Faz. Lote Quarenta e Dois
Faz. Tarumã
Faz. Ouro Verde
Faz. Mondai
Faz. Pecolária
Serr. da Faz. Lírio Branco
Faz. Nascimento
Faz. Lírio Branco
Faz. Três Lagoas
Faz. de José Groff
Faz. Divinéia
Esc. Pe. Albino Busato
Faz. Estrela do Oriente
Faz. Silvani
Faz. Diana
Faz. Nova Fazenda
Faz. Pioneira
Faz. Silvestre
Retiro da Faz. Lírio Branco
Faz. Três Marias
Faz. Gaucha
Faz. Mutuiza
AGROVILA TANGURO II
Faz. Lalão do Norte
Faz. Palmeiras
Faz. Boas Jesus
Faz. Rio Grande
Faz. Duas Lagoas
Faz. Guarani
Faz. São Luís
Esc. Elias Reyes
Vila Garapu II
Faz. Ijuizinho
Faz. Sarandi
Esc. Wilson Ribeiro Lopes
Faz. São Judas Tadeu
Rodovia Transamazônica
Rodovia Br-158
Rodovia Br-242
Rodovia Br-080
Rodovia Br-158
Rodovia Br-242
Rodovia Br-080
Rio Tanguro
Rio Suiá-Miçu
Rio Suiazinho
Rio Turvo
Rio Jabuti
Rio Paraíso
Rio Barra do Peixe
Rio Burití
Rio Bacuri
Rio Fiabanha
Rio Fundo
Rio Mutuiza
Rio Tanguro
Rio Suiazinho
Rio Turvo
Rio Jabuti
Rio Paraíso
Rio Burití
Rio Bacuri
Rio Fundo
Rio Mutuiza
Rio Suiá-Miçu
Rio Tanguro
Rio Suiá-Miçu
Rio Suiá-Miçu
Rio Tanguro
Rio Suiá-Miçu
Rio Tanguro
Rio Suiá-Miçu
Rio Tanguro