

35°33'15.97"W 35°30'42.50"W 35°28'9.03"W 35°25'35.56"W 35°23'2.08"W 35°20'28.61"W

8°49'28.78"S

8°52'2.26"S

8°54'35.73"S

8°57'9.20"S

8°49'28.78"S

8°52'2.26"S

8°54'35.73"S

8°57'9.20"S

35°33'15.97"W 35°30'42.50"W 35°28'9.03"W 35°25'35.56"W 35°23'2.08"W 35°20'28.61"W

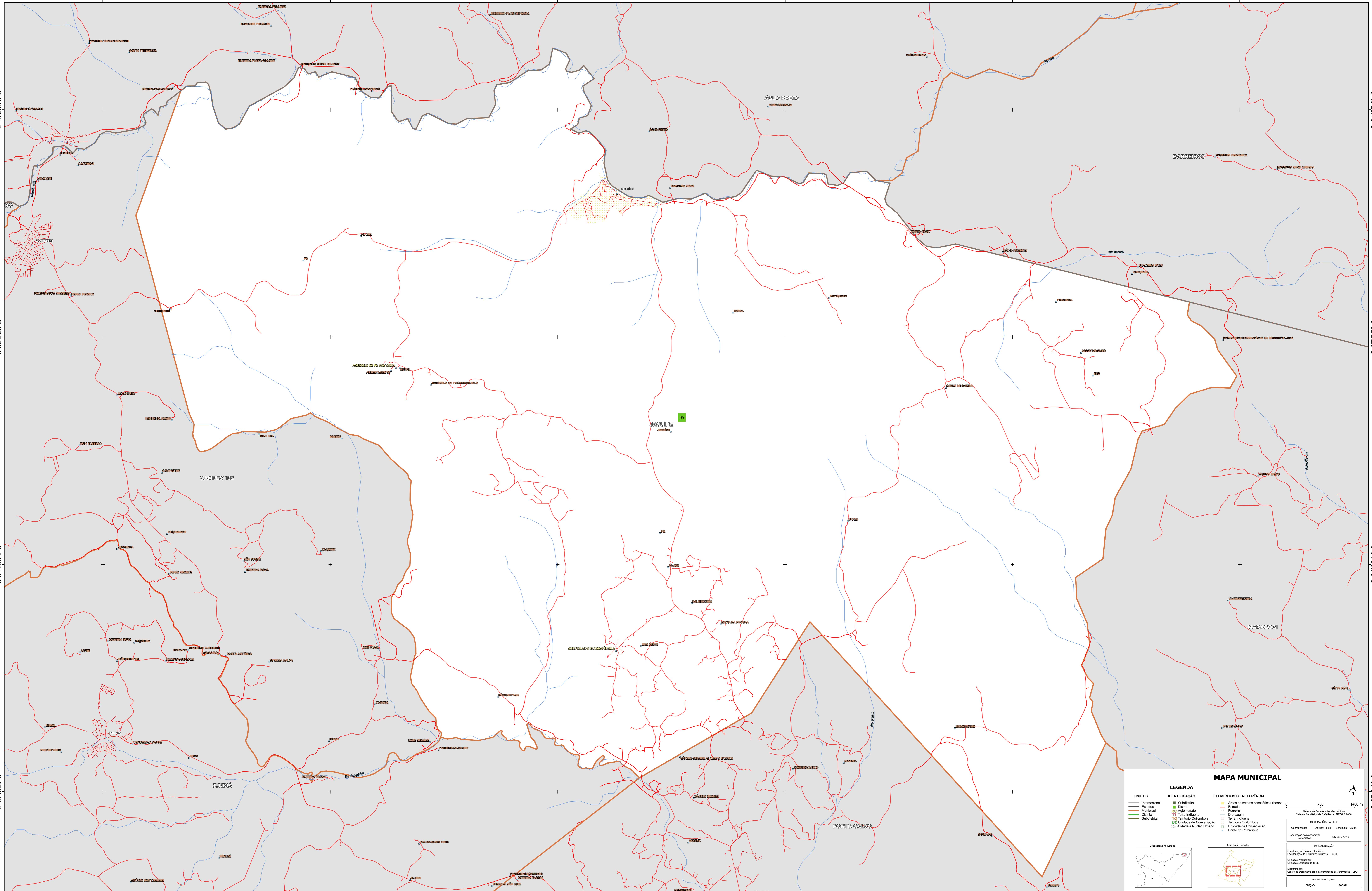

MAPA MUNICIPAL

LIMITES	IDENTIFICAÇÃO	ELEMENTOS DE REFERÊNCIA
Internacional	Subdistrito	Áreas de setores censitários urbanos
Estadual	Distrito	Estrada
Municipal	Adm. Municipal	Ferrovias
Distrital	Terra Indígena	Drenagem
Sociedade	Território Quilombola	Terra Indígena
	Unidade de Conservação	Território Quilombola
	Cidade e Núcleo Urbano	Unidade de Conservação
		Ponto de Referência

LEGENDA

IDENTIFICAÇÃO

- Subdistrito
- Distrito
- Adm. Municipal
- Terra Indígena
- Território Quilombola
- Unidade de Conservação
- Cidade e Núcleo Urbano

ELEMENTOS DE REFERÊNCIA

- Áreas de setores censitários urbanos
- Estrada
- Ferrovias
- Drenagem
- Terra Indígena
- Território Quilombola
- Unidade de Conservação
- Ponto de Referência

MINISTÉRIO DA ECONOMIA
INSTITUTO BRASILEIRO DE GEOGRAFIA E ESTATÍSTICA
A DIRETORIA DE GEOCENSIAMENTO e gestão de informações de terras em unidades verificadas neste mapa.
Av. República do Chile, 900, Curitiba, Rio de Janeiro, RJ - CEP 20.033-110
IBGE - DIREITOS DE REPRODUÇÃO RESERVADOS

NOTA:
Este mapa foi elaborado a partir de dados fornecidos pelos municípios e não representa o IBGE em qualquer hipótese.
O IBGE não se responsabiliza por danos ou prejuízos decorrentes do uso deste mapa.

Localização no Estado

Articulação da rede

Coordenadas: Latitude: -48.48 Longitude: -38.48
Localização no mapa: SC 25 - M.V.3

IMPLANTAÇÃO
Coordenação Técnica: Diretoria de Estatísticas Territoriais - CETE
Unidade Produtora: Instituto Brasileiro de Geografia e Estatística - IBGE
Coordenação: Centro de Documentação e Disseminação de Informações - CDDI
REDAÇÃO: 06/2011

700 1400 m