

60°34'1.23"W

60°22'9.61"W

60°11'7.99"W

60°06.37"W

59°58'54.75"W

59°57'43.13"W

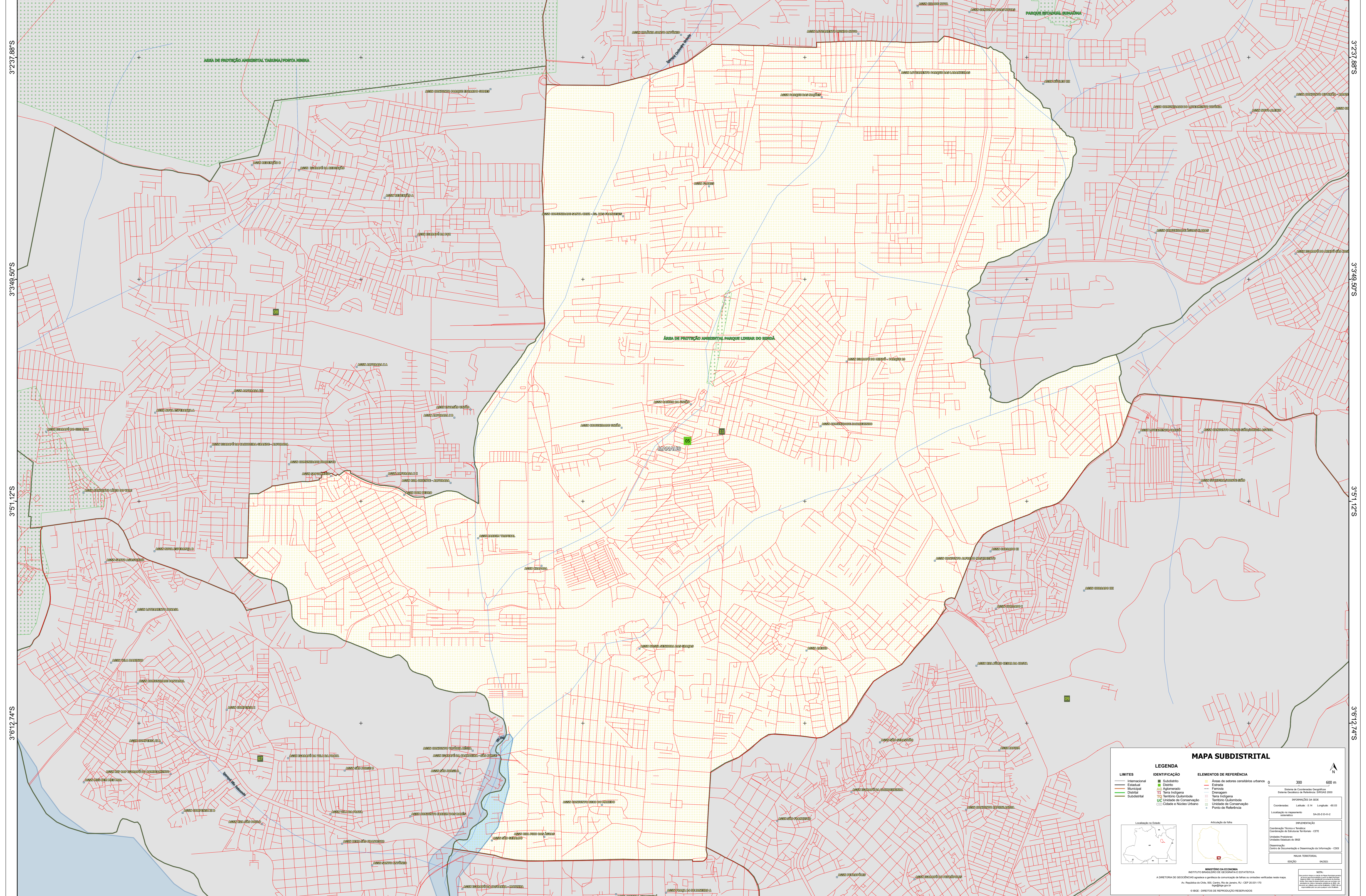

MAPA SUBDISTRITAL

LEGENDA

| LIMITES | IDENTIFICAÇÃO | ELEMENTOS DE REFERÊNCIA |
|---------------|----------------------------|--------------------------------------|
| Internacional | Subdistrito | Áreas de setores censitários urbanos |
| Estadual | Distrito | Estrada |
| Municipal | Adm. Aferimento | Ferrovias |
| Distrital | Terra Indígena | Drenagem |
| Subdistrital | Território Quilombola | Terra Indígena |
| | UIC Unidade de Conservação | Território Quilombola |
| | Cidade e Núcleo Urbano | Unidade de Conservação |
| | | Ponto de Referência |

IMPRESAÇÃO
Coordenação Técnica: IBGE
Coordenação de Estrutura Territorial - CETE
Unidade Produto: Unidades Estaduais do IBGE
Coordenação: Centro de Documentação e Disseminação de Informação - CDDI

MINISTÉRIO DA ECONOMIA
INSTITUTO BRASILEIRO DE GEOGRAFIA E ESTATÍSTICA
A DIRETORIA DE GEOLOGIA, GEOPROCESSAMENTO E GESTÃO DE INFORMAÇÕES DE TERRENAS SUZANA VENTURA NUNES MORAES.
Av. República do Chile, 105, Centro, Rio de Janeiro, RJ - CEP 20.033-110
IBGE - DIRETOS DE REPRODUÇÃO RESERVADOS

NOTA:
Este mapa foi produzido a partir de dados fornecidos pelo IBGE e não representa o IBGE em qualquer hipótese.

Localização no Estado:

Articulação da rede:

Coordenadas: UTM - 18Q
Longitude: -59.981111111111
Latitude: -3.1416666666667

Escala: 1:50.000

Projeto: SA-09-2-0-01-2

Edição: 06/2011

60°34'1.23"W

60°22'9.61"W

60°11'7.99"W

60°06.37"W

59°58'54.75"W

59°57'43.13"W