IBGE
Instituto Brasileiro de Geografia e Estatística

PRACUÚBA - AP

1600550

51°56'22.00"W | 51°40'28.01"W | 51°24'34.02"W | 51°8'40.03"W | 50°52'46.04"W | 50°36'52.05"W

2°7'11.92"N | 1°51'17.93"N | 1°35'23.94"N | 1°19'29.95"N

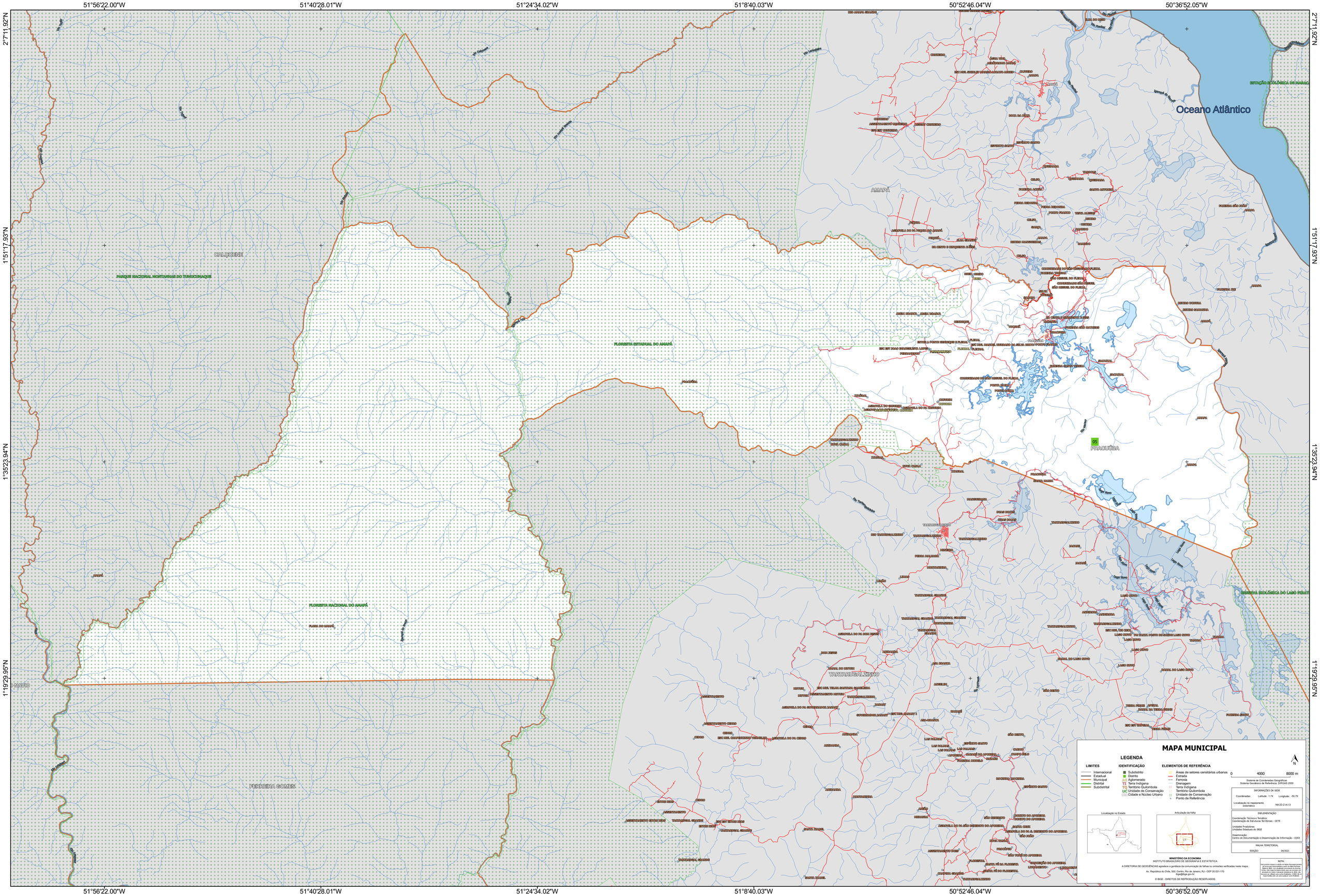

MAPA MUNICIPAL

LEGENDA

LIMITES
- Internacional
- Estadual
- Municipal
- Distrital
- Subdistrital

IDENTIFICAÇÃO
- Subdistrito
- Distrito
- Aglomerado
- Terra Indígena
- Território Quilombola
- UC Unidade de Conservação
- Cidade e Núcleo Urbano

ELEMENTOS DE REFERÊNCIA
- Áreas de setores censitários urbanos
- Estrada
- Ferrovia
- Drenagem
- Terra Indígena
- Território Quilombola
- Unidade de Conservação
- Ponto de Referência

0 4000 8000 m

Sistema de Coordenadas Geográficas
Sistema Geodésico de Referência: SIRGAS 2000

INFORMAÇÕES DA SEDE
Coordenadas: Latitude: 1.74 Longitude: -50.79
Localização no mapeamento sistemático: NA-22-Z-A-I-3

Localização no Estado

Articulação da folha

IMPLEMENTAÇÃO
Coordenação Técnica e Temática:
Coordenação de Estruturas Territoriais - CETE
Unidades Produtoras:
Unidades Estaduais do IBGE
Disseminação:
Centro de Documentação e Disseminação da Informação - CDDI

MALHA TERRITORIAL
EDIÇÃO 04/2021

NOTA:
Este produto integra a coleção de Mapas Municipais gerados a partir de bases georreferenciadas e perfil básico de municípios brasileiros. Foram utilizados dados oriundos de diversas fontes. Este mapa foi elaborado para uso no âmbito do Instituto Brasileiro de Geografia e Estatística - IBGE, e deverá ser utilizado para escala Gráfica 1:250.000 e/ou de responsabilidade dos seus autores como Ilustrativo.

MINISTÉRIO DA ECONOMIA
INSTITUTO BRASILEIRO DE GEOGRAFIA E ESTATÍSTICA
A DIRETORIA DE GEOCIÊNCIAS agradece a gentileza da comunicação de falhas ou omissões verificadas neste mapa.
Av. República do Chile, 500, Centro, Rio de Janeiro, RJ - CEP 20.031-170
ibge@ibge.gov.br

© IBGE - DIREITOS DE REPRODUÇÃO RESERVADOS