IBGE
Instituto Brasileiro de Geografia e Estatística

TARTARUGALZINHO - AP

1600709

51°28'34.56"W | 51°15'42.41"W | 51°2'50.27"W | 50°49'58.13"W | 50°37'5.98"W | 50°24'13.84"W

1°42'57.15"N | 1°30'5.01"N | 1°17'12.86"N | 1°4'20.72"N

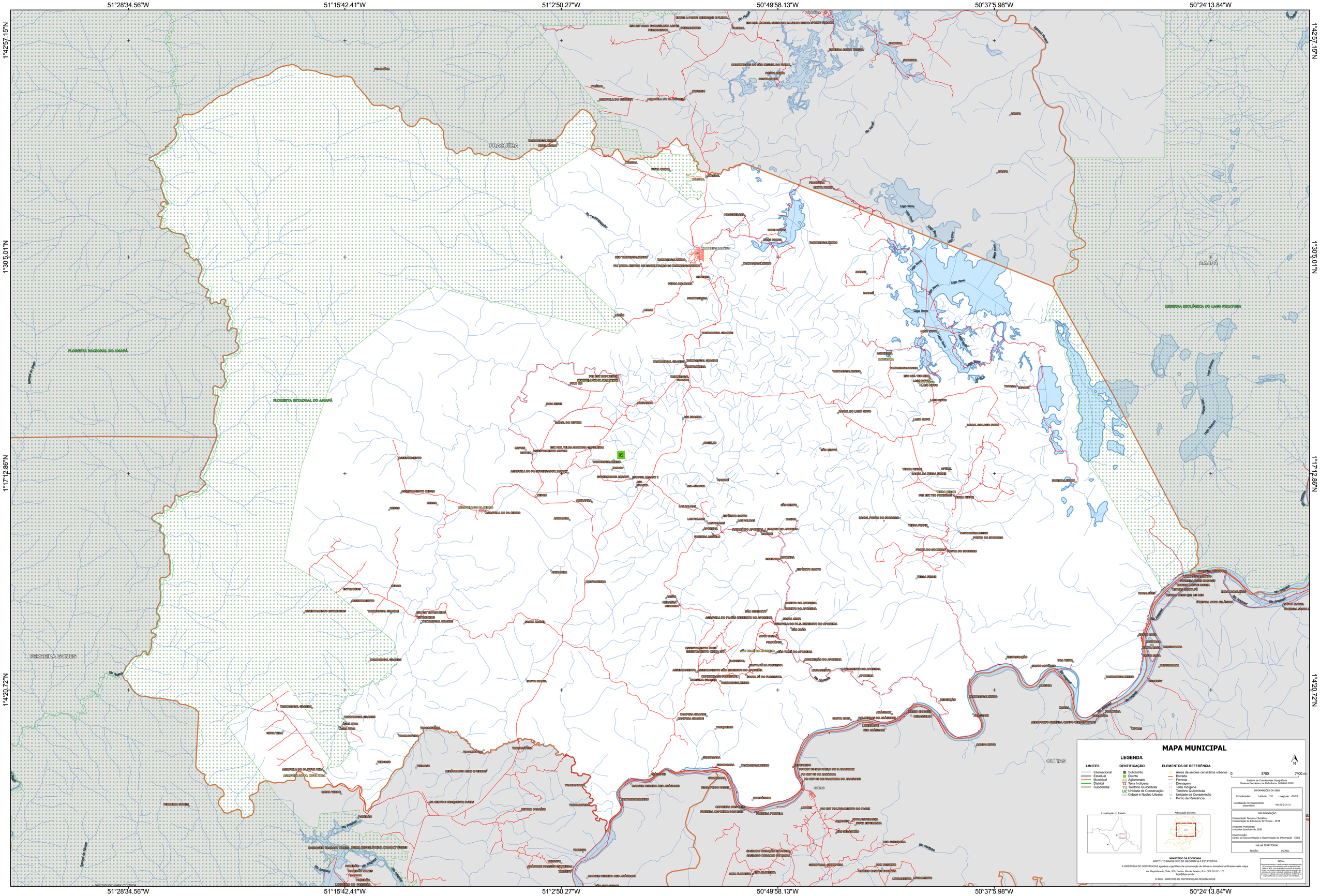

MAPA MUNICIPAL

LEGENDA

LIMITES
- Internacional
- Estadual
- Municipal
- Distrital
- Subdistrital

IDENTIFICAÇÃO
- Subdistrito
- Distrito
- Aglomerado
- TI Terra Indígena
- TQ Território Quilombola
- UC Unidade de Conservação
- Cidade e Núcleo Urbano

ELEMENTOS DE REFERÊNCIA
- Áreas de setores censitários urbanos
- Estrada
- Ferrovia
- Drenagem
- Terra Indígena
- Território Quilombola
- Unidade de Conservação
- Ponto de Referência

N

0 | 3700 | 7400 m

Sistema de Coordenadas Geográficas
Sistema Geodésico de Referência: SIRGAS 2000

INFORMAÇÕES DA SEDE

Coordenadas:	Latitude: 1.51 Longitude: -50.91
Localização no mapeamento sistemático	NA-22-Z-A-I-3

Localização no Estado

Articulação da folha

IMPLEMENTAÇÃO

Coordenação Técnica e Temática:
Coordenação de Estruturas Territoriais - CETE

Unidades Produtoras:
Unidades Estaduais do IBGE

Disseminação:
Centro de Documentação e Disseminação da Informação - CDDI

MALHA TERRITORIAL

EDIÇÃO	04/2021

MINISTÉRIO DA ECONOMIA
INSTITUTO BRASILEIRO DE GEOGRAFIA E ESTATÍSTICA

A DIRETORIA DE GEOCIÊNCIAS agradece a gentileza da comunicação de falhas ou omissões verificadas neste mapa.

Av. República do Chile, 500, Centro, Rio de Janeiro, RJ - CEP 20.031-170
ihgeo@ibge.gov.br

© IBGE - DIREITOS DE REPRODUÇÃO RESERVADOS

NOTA:
Este produto integra a coleção de Malhas Territoriais gerada a partir do banco de dados Malha Digital do IBGE. Foi elaborado, processado e armazenado em ambiente computacional, sendo que os dados de atributos e de malha (coordenadas) do IBGE, são de sua exclusiva responsabilidade. O IBGE não se responsabiliza por usos quaisquer com o mesmo.