

39°47'47.12"W 39°44'39.35"W 39°41'31.58"W 39°38'23.81"W 39°35'16.04"W 39°32'8.28"W

14°36'15.09"S

14°39'22.86"S

14°42'30.63"S

14°45'38.39"S

14°36'15.09"S

14°39'22.86"S

14°42'30.63"S

14°45'38.39"S

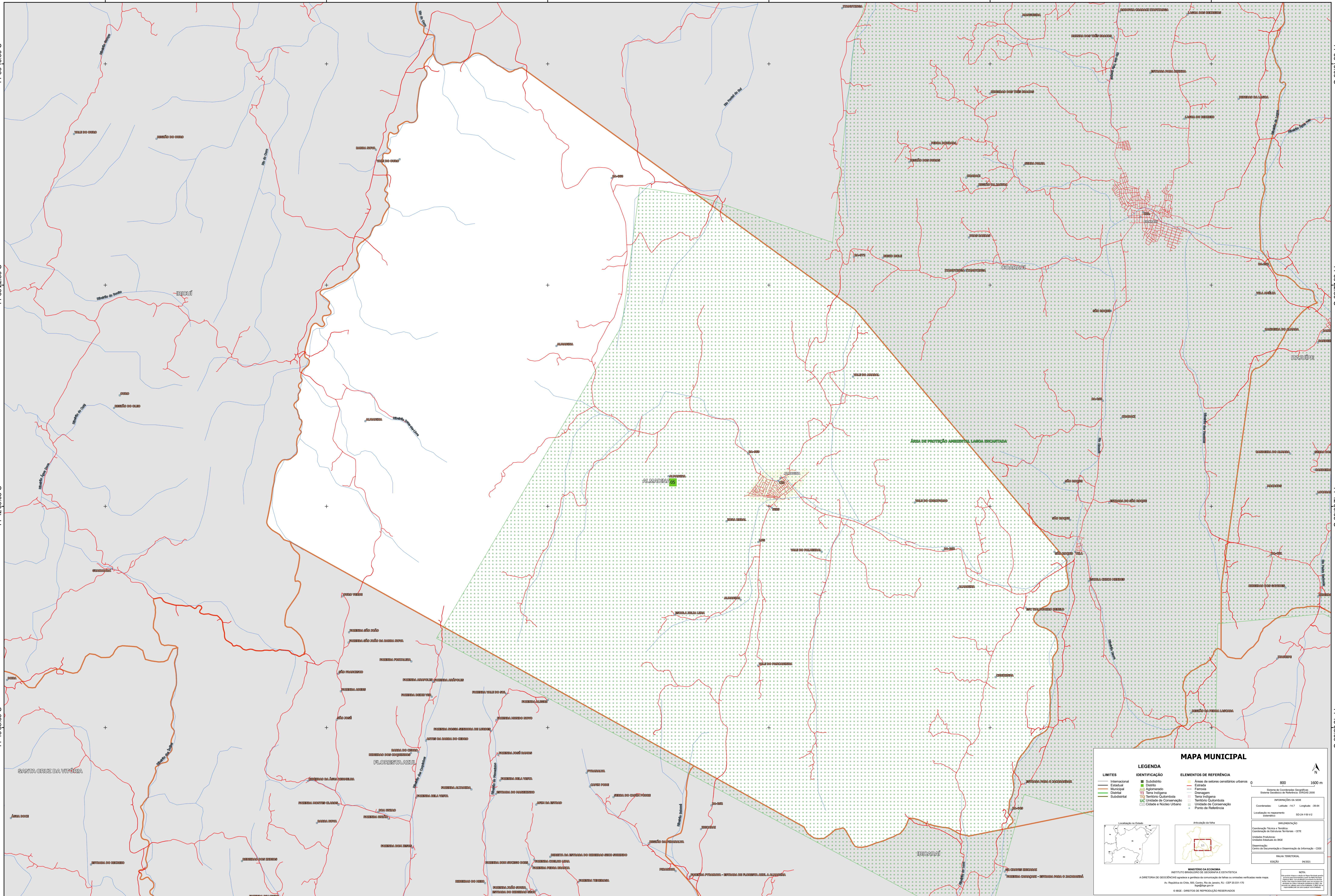

MAPA MUNICIPAL

LIMITES	IDENTIFICAÇÃO	ELEMENTOS DE REFERÊNCIA
Internacional	Subdistrito	Áreas de setores constituintes urbanos
Estadual	Distrito	Estadao
Municipal	Agglomerado	Ferrovias
Distrital	Terra Indígena	Diáspora
Subdistrital	Terra Quilombola	Terra Indígena
	UIC Unidade de Conservação	Terreiro Quilombola
	Cidade e Núcleo Urbano	Unidade de Conservação
		Ponto de Referência

LEGENDA

LIMITES

- Internacional
- Estadual
- Municipal
- Distrital
- Subdistrital

IDENTIFICAÇÃO

- Subdistrito
- Distrito
- Agglomerado
- Terra Indígena
- Terra Quilombola
- UIC Unidade de Conservação
- Cidade e Núcleo Urbano

ELEMENTOS DE REFERÊNCIA

- Áreas de setores constituintes urbanos
- Estadao
- Ferrovias
- Diáspora
- Terra Indígena
- Terreiro Quilombola
- Unidade de Conservação
- Ponto de Referência

Mapa Municipal

Coordenadas: UTM - 18 S Longitude: -38 64
Localização no mapa: SD 24 18 02

IMPLANTAÇÃO

Coordenadas: UTM - 18 S
Coordenadas de Estações Terrestres: CITE

Unidade Produtora: Instituto Brasileiro de Geografia e Estatística - IBGE

Observação: Centro de Documentação e Disseminação de Informação - CDDI

MAPA TERRESTRE: 06/2011

MINISTÉRIO DA ECONOMIA
INSTITUTO BRASILEIRO DE GEOGRAFIA E ESTATÍSTICA
A DIRETORIA DE GEOGRAFIA aplica a gestão de informações de terras e unidades territoriais neste mapa.
Av. República de Chile, 105, Campo, Rio de Janeiro, RJ - CEP 20.031-170
FONE: 21 2512-1111
© IBGE - DIREITOS DE REPRODUÇÃO RESERVADOS

39°47'47.12"W 39°44'39.35"W 39°41'31.58"W 39°38'23.81"W 39°35'16.04"W 39°32'8.28"W