

39°22'42.18"W 39°17'22.17"W 39°12'2.17"W 39°6'42.16"W 39°1'22.16"W 38°56'2.15"W

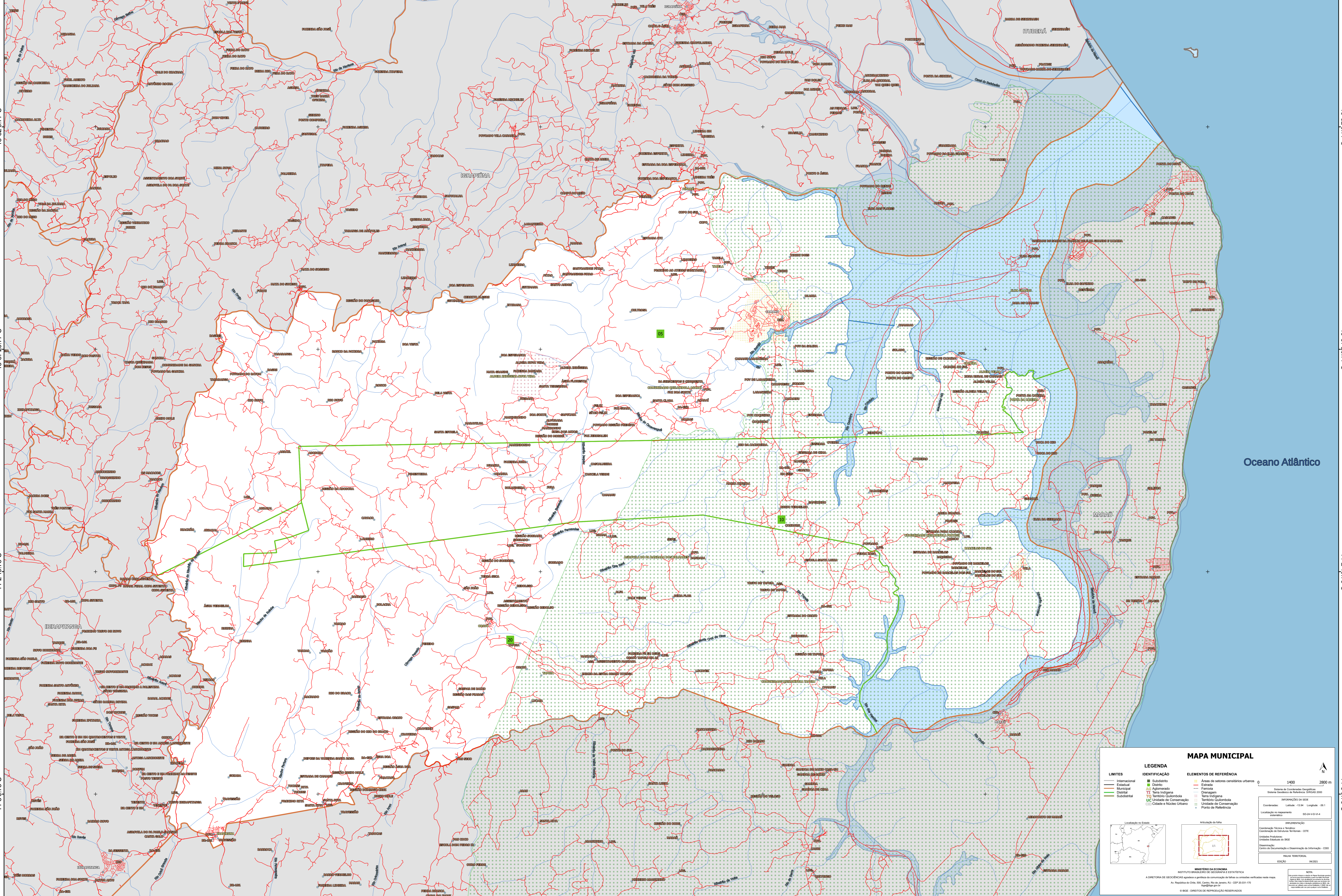

### MAPA MUNICIPAL

LIMITES	IDENTIFICAÇÃO	ELEMENTOS DE REFERÊNCIA
Internacional	Subdistrito	Áreas de setores censitários urbanos
Estadual	Distrito	Estrada
Municipal	Adm. Aterro	Ferrovias
Distrital	Terra Indígena	Drenagem
Sudicial	Território Quilombola	Terra Indígena
	Unidade de Conservação	Território Quilombola
	Cidade e Núcleo Urbano	Unidade de Conservação
		Ponto de Referência

**LEGENDA**

**LIMITES**

- Internacional
- Estadual
- Municipal
- Distrital
- Sudicial

**IDENTIFICAÇÃO**

- Subdistrito
- Distrito
- Adm. Aterro
- Terra Indígena
- Território Quilombola
- Unidade de Conservação
- Cidade e Núcleo Urbano

**ELEMENTOS DE REFERÊNCIA**

- Áreas de setores censitários urbanos
- Estrada
- Ferrovias
- Drenagem
- Terra Indígena
- Território Quilombola
- Unidade de Conservação
- Ponto de Referência

1400 2800 m

Coordenadas: Latitudes -034e Longitude -38.1

Localização no Estado

Articulação da rede

MINISTÉRIO DA ECONOMIA  
INSTITUTO BRASILEIRO DE GEOGRAFIA E ESTATÍSTICA  
A DIRETORIA DE GEODÉSIA, GEOMÁTICA E GESTÃO DE INFORMAÇÃO DE TERRENO E IMÓVEIS VERTICAIS NESTA MAPA.  
Av. República da China, 105, Centro, Rio de Janeiro, RJ - CEP 20131-110  
Telefone: 51  
© IBGE - DIREITOS DE REPRODUÇÃO RESERVADOS