

39°50'20.03"W 39°42'35.89"W 39°34'51.75"W 39°27'7.60"W 39°19'23.46"W 39°11'39.32"W

10°34'19.68"S

10°34'19.68"S

10°42'3.83"S

10°42'3.83"S

10°49'47.97"S

10°49'47.97"S

10°57'32.11"S

10°57'32.11"S

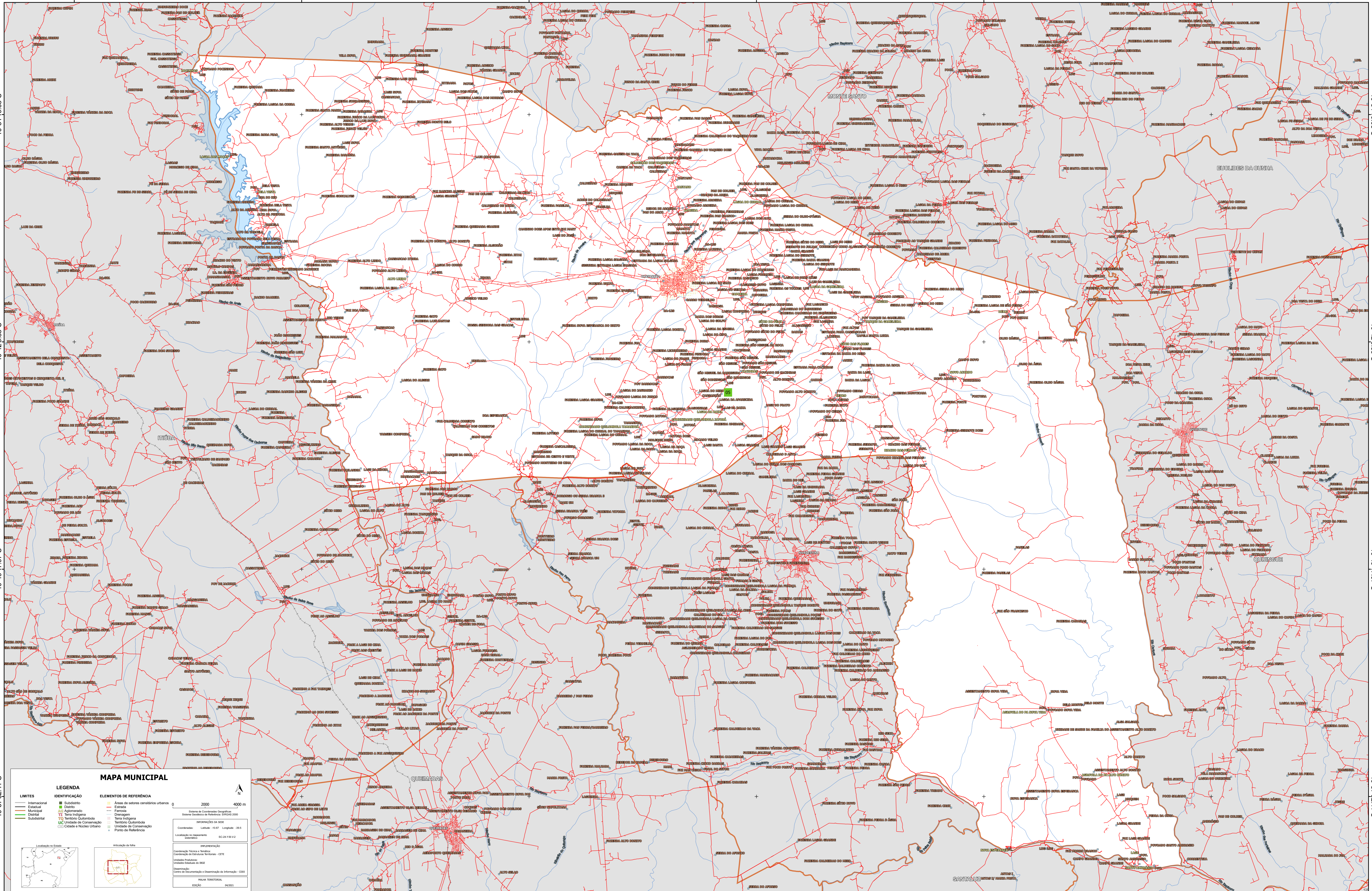

MAPA MUNICIPAL

LEGENDA

Internacional	Subdistrito	Áreas de setores censitários urbanos
Estadual	Distrito	Estrada
Municipal	Aclimado	Favela
Distrital	Terra Indígena	Drenagem
Subdistrital	Território Quilombola	Terra Indígena
	Unidade de Conservação	Território Quilombola
	Cidade e Núcleo Urbano	Unidade de Conservação
		Ponto de Referência

ELEMENTOS DE REFERÊNCIA

2000 4000 m

Sistema de Coordenadas Geográficas
Datum Geodésico de Referência SPMAD 2000

Projeção de Coordenadas
Linha: UTM Tangente: 38.5

Localização no mapa
Senso: SC 24 48 9 2

IMPLEMENTAÇÃO

Coordenação Técnica e Realização: Coordenação de Estatísticas Territoriais - CETE

Unidade Executora: Instituto Brasileiro de Geografia e Estatística - IBGE

Observação: Centro de Documentação e Disseminação de Informação - CDDI

MAQUETA TERRITORIAL

EDIÇÃO 2017

MINISTÉRIO DA ECONOMIA
INSTITUTO BRASILEIRO DE GEOGRAFIA E ESTATÍSTICA
A COLEÇÃO DE GEOCENAS apresenta a produção de cartografia de nível nacional em escala única.
Av. República de Chile, 100, Centro, Rio de Janeiro, RJ - CEP 20.031-110
Telefone: 51

© IBGE - DADOS DE REPRODUÇÃO RESERVADOS

39°50'20.03"W 39°42'35.89"W 39°34'51.75"W 39°27'7.60"W 39°19'23.46"W 39°11'39.32"W