

37°50'0.92"W 37°46'2.80"W 37°42'4.69"W 37°38'6.58"W 37°34'8.46"W 37°30'10.35"W

11°38'27.97"S
11°42'26.09"S
11°46'24.20"S
11°50'22.31"S
11°54'20.43"S
11°58'18.54"S
12°2'16.66"S
12°6'14.77"S

11°38'27.97"S
11°42'26.09"S
11°46'24.20"S
11°50'22.31"S
11°54'20.43"S
11°58'18.54"S
12°2'16.66"S
12°6'14.77"S

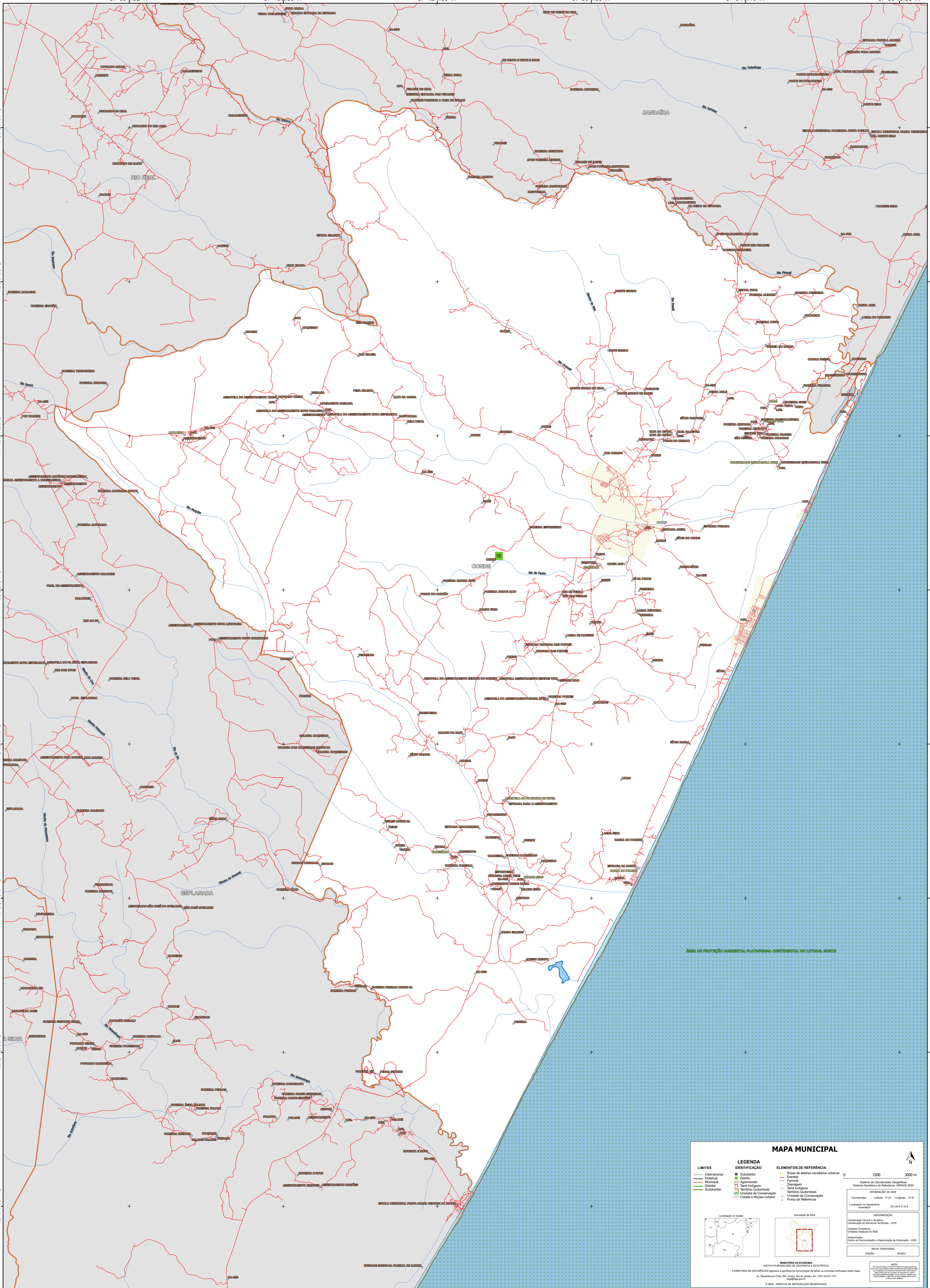

MAPA MUNICIPAL

LIMITES	LEGENDA IDENTIFICAÇÃO	ELEMENTOS DE REFERÊNCIA
— Internacional — Estadual — Municipal — Distrital — Submunicipal	■ Subdistrito ■ Distrito ■ Aglomerado ■ Terra Indígena ■ Território Quilombola ■ UC Unidade de Conservação ■ Casa e Núcleo Urbano	■ Área de setores censitários urbanos — Estrada — Ferrovia — Drenagem — Terra Indígena — Território Quilombola — Unidade de Conservação — Casa e Núcleo Urbano

0 1500 3000 m

Sistema de Coordenadas Geográficas
Sistema Geodésico de Referência: SIFRNAS 2000
Datum: SAD 69
Projeção: UTM
Unidade Gráfica: 1:50000

Coordenadas: Lat/Lon: -11.81 Longitude: -37.61
Localização no repertório
sistemático: 50.242.014

IMPLEMENTAÇÃO
Coordenação Técnica e Técnica:
Coordenação de Estatísticas Territoriais - CETE
Unidade Executora:
Unidade Executora do IBGE

Determinação:
Centro de Documentação e Disseminação de Informação - CDDI

MAPA TERRITORIAL
EDICAO: 06/2023

MINISTÉRIO DA ECONOMIA
INSTITUTO BRASILEIRO DE GEOGRAFIA E ESTATÍSTICA
A DIRETORIA DE GEOCIÊNCIAS aplica e publica a cartografia de âmbito local, verificadas neste mapa.
Av. República do Chile, 500, Centro, Rio de Janeiro, RJ - CEP 20.031-110
Telefone: 51
© IBGE. DIREITOS DE REPRODUÇÃO RESERVADOS

37°50'0.92"W 37°46'2.80"W 37°42'4.69"W 37°38'6.58"W 37°34'8.46"W 37°30'10.35"W