

39°55'19.36"W

39°47'31.22"W

39°39'43.08"W

39°31'54.94"W

39°24'6.80"W

39°16'18.66"W

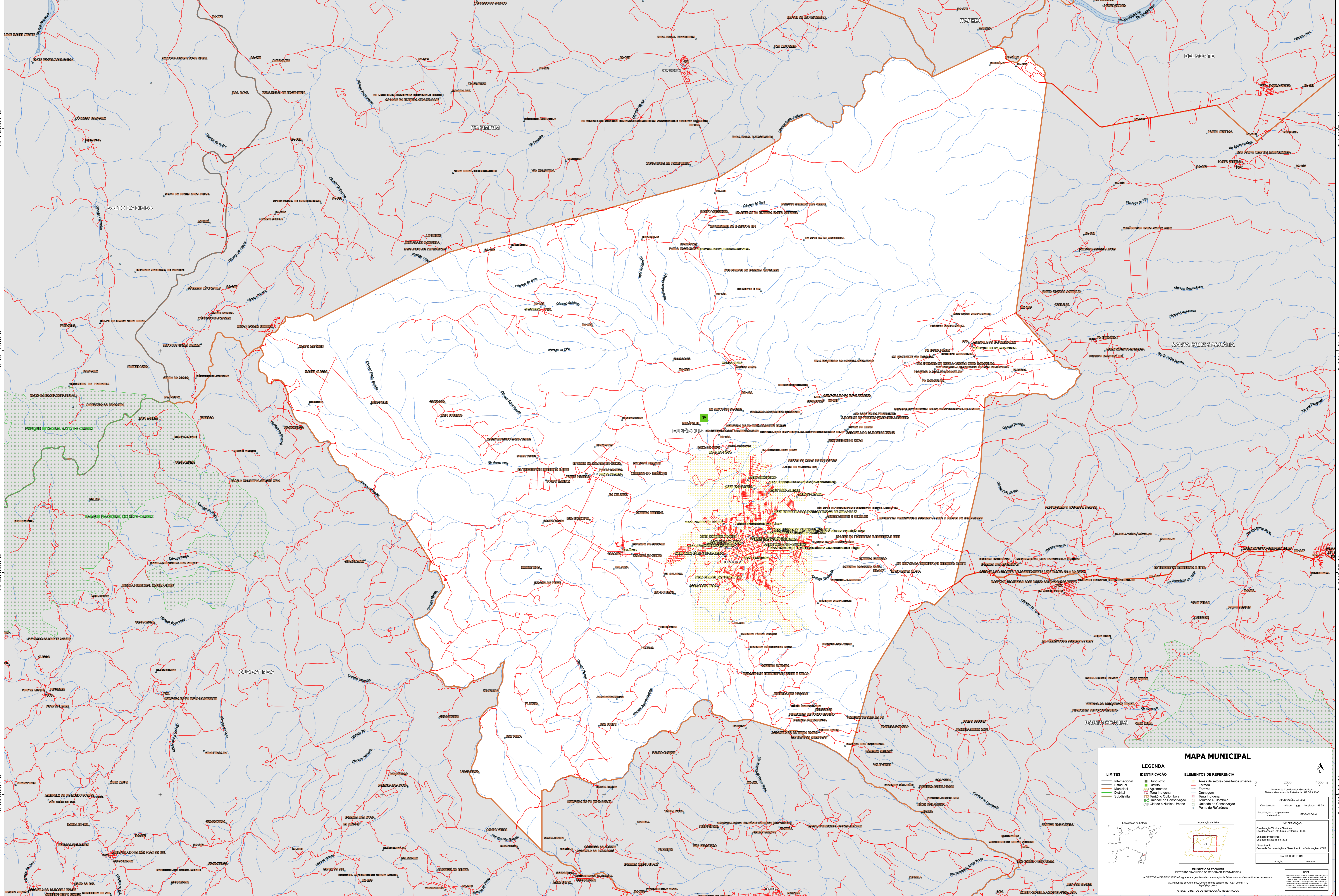

16°7'29.51"S

16°15'17.66"S

16°23'5.80"S

16°30'53.94"S

16°7'29.51"S

16°15'17.66"S

16°23'5.80"S

16°30'53.94"S

39°55'19.36"W

39°47'31.22"W

39°39'43.08"W

39°31'54.94"W

39°24'6.80"W

39°16'18.66"W

### MAPA MUNICIPAL

| LEGENDA |                        |
|---------|------------------------|
|         | Subdistrito            |
|         | Distrito               |
|         | Adm. Aduaneiro         |
|         | Terra Indígena         |
|         | Território Quilombola  |
|         | Unidade de Conservação |
|         | Cidade e Núcleo Urbano |

| ELEMENTOS DE REFERÊNCIA |                                     |
|-------------------------|-------------------------------------|
|                         | Áreas de setores conurbados urbanos |
|                         | Rodovia                             |
|                         | Ferrovias                           |
|                         | Drainagem                           |
|                         | Território Quilombola               |
|                         | Unidade de Conservação              |
|                         | Ponto de Referência                 |

**MINISTÉRIO DA ECONOMIA**  
INSTITUTO BRASILEIRO DE GEOGRAFIA E ESTATÍSTICA  
A DIRETORIA DE GEOGRAFIA organiza e publica a cartografia de referência em unidades verificadas neste mapa.  
Av. República do Chile, 100, Centro, Rio de Janeiro, RJ - CEP 20031-110  
IBGE - DEPARTAMENTO DE REPRODUÇÃO RESERVADOS

**NOTA:**  
Este mapa foi elaborado a partir de dados fornecidos pelos municípios e pelo IBGE. O IBGE não se responsabiliza por erros ou omissões contidos neste mapa.