

38°24'55.68"W

38°19'39.22"W

38°14'22.75"W

38°9'6.28"W

38°3'49.82"W

37°58'33.35"W

10°54'1.80"S

10°59'18.26"S

11°4'34.73"S

11°9'51.19"S

11°15'7.66"S

11°20'24.13"S

11°25'40.59"S

11°30'57.06"S

38°24'55.68"W

38°19'39.22"W

38°14'22.75"W

38°9'6.28"W

38°3'49.82"W

37°58'33.35"W

10°54'1.80"S

10°59'18.26"S

11°4'34.73"S

11°9'51.19"S

11°15'7.66"S

11°20'24.13"S

11°25'40.59"S

11°30'57.06"S

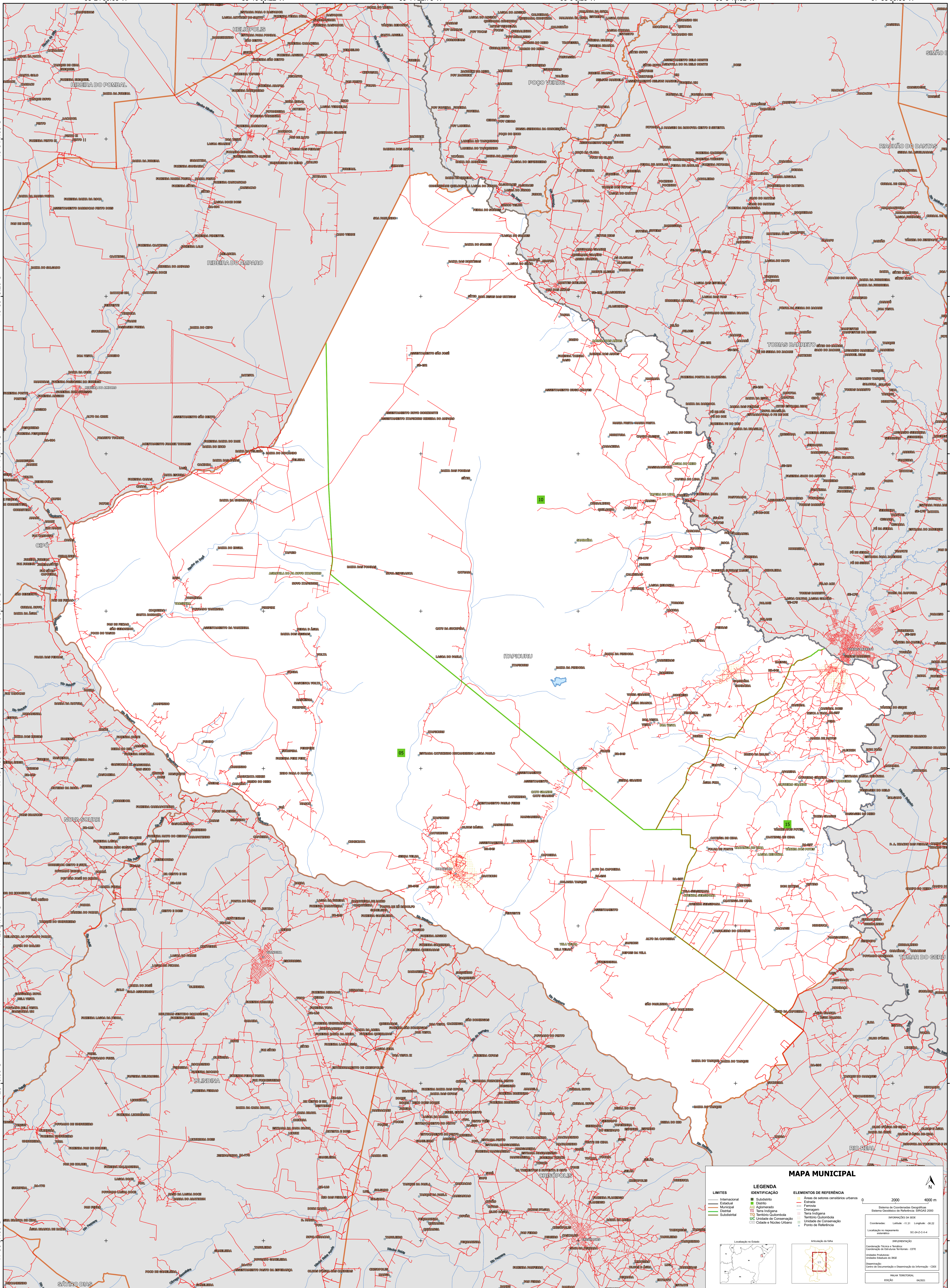

MAPA MUNICIPAL

| LEGENDA | |
|-----------------|-----------------------------|
| LIMITES | IDENTIFICAÇÃO |
| — Internacional | ■ Subdistrito |
| — Estadual | ■ Distrito |
| — Municipal | ■ Aglomerado |
| — Distrital | ■ Terra Indígena |
| — Submunicipal | ■ Território Quilombola |
| | ■ UC Unidade de Conservação |
| | ■ Causa e Nucleo Urbano |
| | ■ Ponto de Referência |

ELEMENTOS DE REFERÊNCIA

- Área de setores censitários urbanos
- Estrada
- Ferrovia
- Drenagem
- Terra Indígena
- Território Quilombola
- Unidade de Conservação
- Causa e Nucleo Urbano
- Ponto de Referência

0 2000 4000 m

Sistema de Coordenadas Geográficas
Sistema Geodésico de Referência: SIFRAS 2000
Projeção: UTM
Datum: SAD 69
Escala: 1:50.000

Coordenadas: Latitude: -11.31 Longitude: -38.20
Localização no referencial
IBGE/2014

Coordenação Técnica e Textual: IBGE
Coordenação de Elaboração: IBGE
Elaboração: IBGE
Unidade Estatística do IBGE
Denominação: Centro de Inovação e Desenvolvimento de Informação: CIDI
MAPA MUNICIPAL
EDICAO: 943031

MINISTÉRIO DA ECONOMIA
INSTITUTO BRASILEIRO DE GEOGRAFIA E ESTATÍSTICA
A CIBREDA DE GEOCIÊNCIAS aprova e publica a cartografia de base de limites verificadas neste mapa.
Av. Rio Branco s/n, 500, Centro, Rio de Janeiro, RJ - CEP 20131-110
Telefone: (21) 2512-3100
© IBGE. DIREITOS DE REPRODUÇÃO RESERVADOS