

37°46'50.43"W

37°41'11.26"W

37°35'32.08"W

37°29'52.90"W

37°24'13.72"W

37°18'34.54"W

37°46'50.43"W

37°41'11.26"W

37°35'32.08"W

37°29'52.90"W

37°24'13.72"W

37°18'34.54"W

11°29'39.73"S

11°35'18.91"S

11°40'58.09"S

11°46'37.27"S

11°29'39.73"S

11°35'18.91"S

11°40'58.09"S

11°46'37.27"S

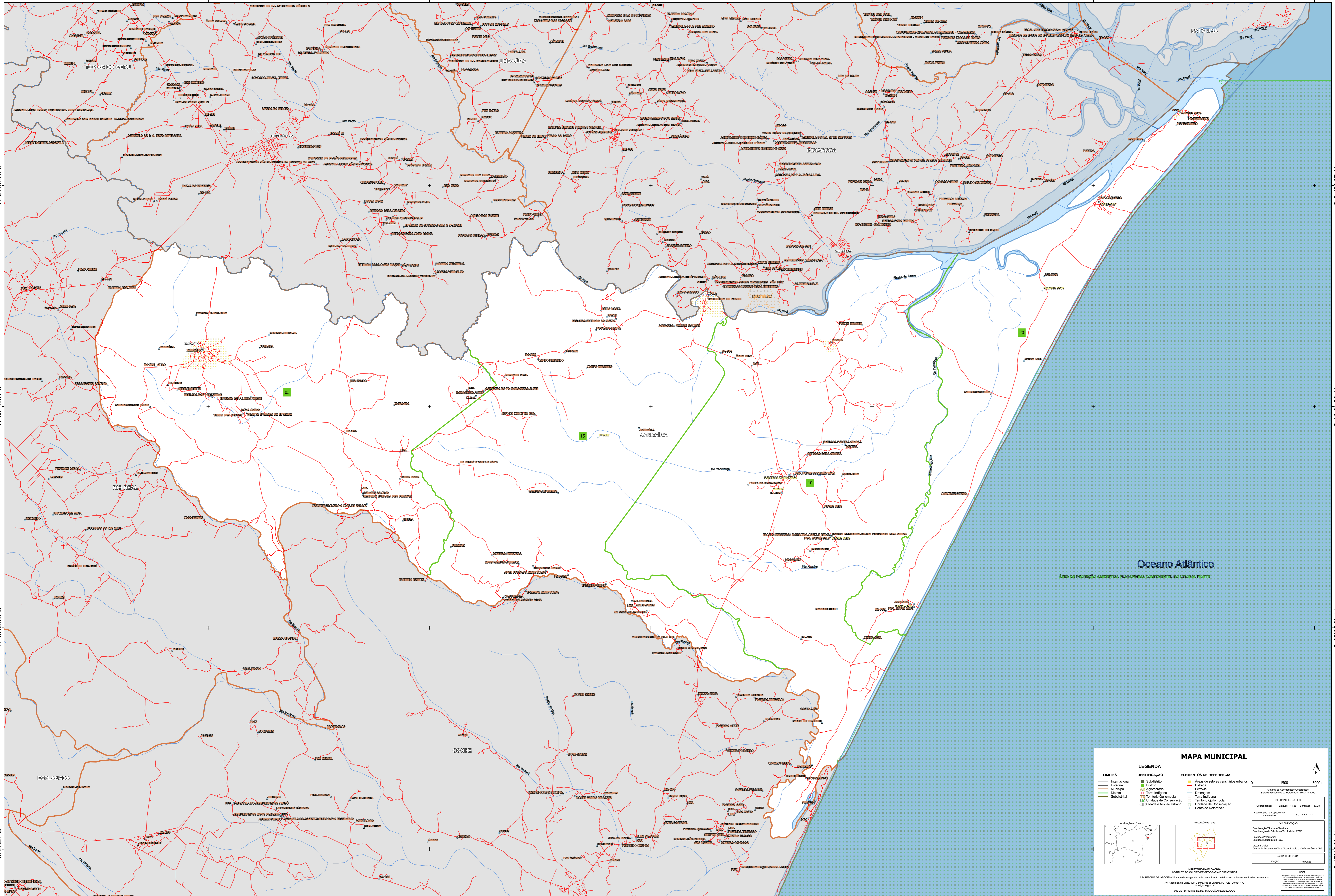

Oceano Atlântico

MAPA MUNICIPAL

LEGENDA

| LIMITES | IDENTIFICAÇÃO | ELEMENTOS DE REFERÊNCIA |
|-----------------|-----------------------------|---------------------------------------|
| — Internacional | ■ Subdistrito | ■ Área de setores censitários urbanos |
| — Estadual | ■ Distrito | — Estrada |
| — Municipal | ■ Aglomerado | — Ferrovias |
| — Distrital | ■ Terra Indígena | — Drenagem |
| — Subdistrital | ■ Território Quilombola | — Terra Indígena |
| | ■ UC Unidade de Conservação | ■ Território Quilombola |
| | ■ Cidades e Núcleos Urbanos | ■ Unidade de Conservação |
| | | ■ Ponto de Referência |

IMPRESSÃO

Coordenada Horizontal: 37°24'13.72" W
Coordenada Vertical: 11°35'18.91" S

Unidade Gráfica: 1:50.000

Coordenação de Informação: COI

MINISTÉRIO DA ECONOMIA
INSTITUTO BRASILEIRO DE GEOGRAFIA E ESTATÍSTICA
A DIRETORIA DE GEOLOGIA, GEOPROCESSAMENTO E GESTÃO DE INFORMAÇÕES DE TERRENO, EM UNIDADES VERTICAIS, REALIZA ESTE MAPA.

Av. República do Chile, 905, Centro, Rio de Janeiro, RJ - CEP 20.031-110
Telefone: (21) 2502-2000

© IBGE - DIREITOS DE REPRODUÇÃO RESERVADOS