

39°7'41.20"W

39°1'33.42"W

38°55'25.63"W

38°49'17.85"W

38°43'10.07"W

38°37'2.28"W

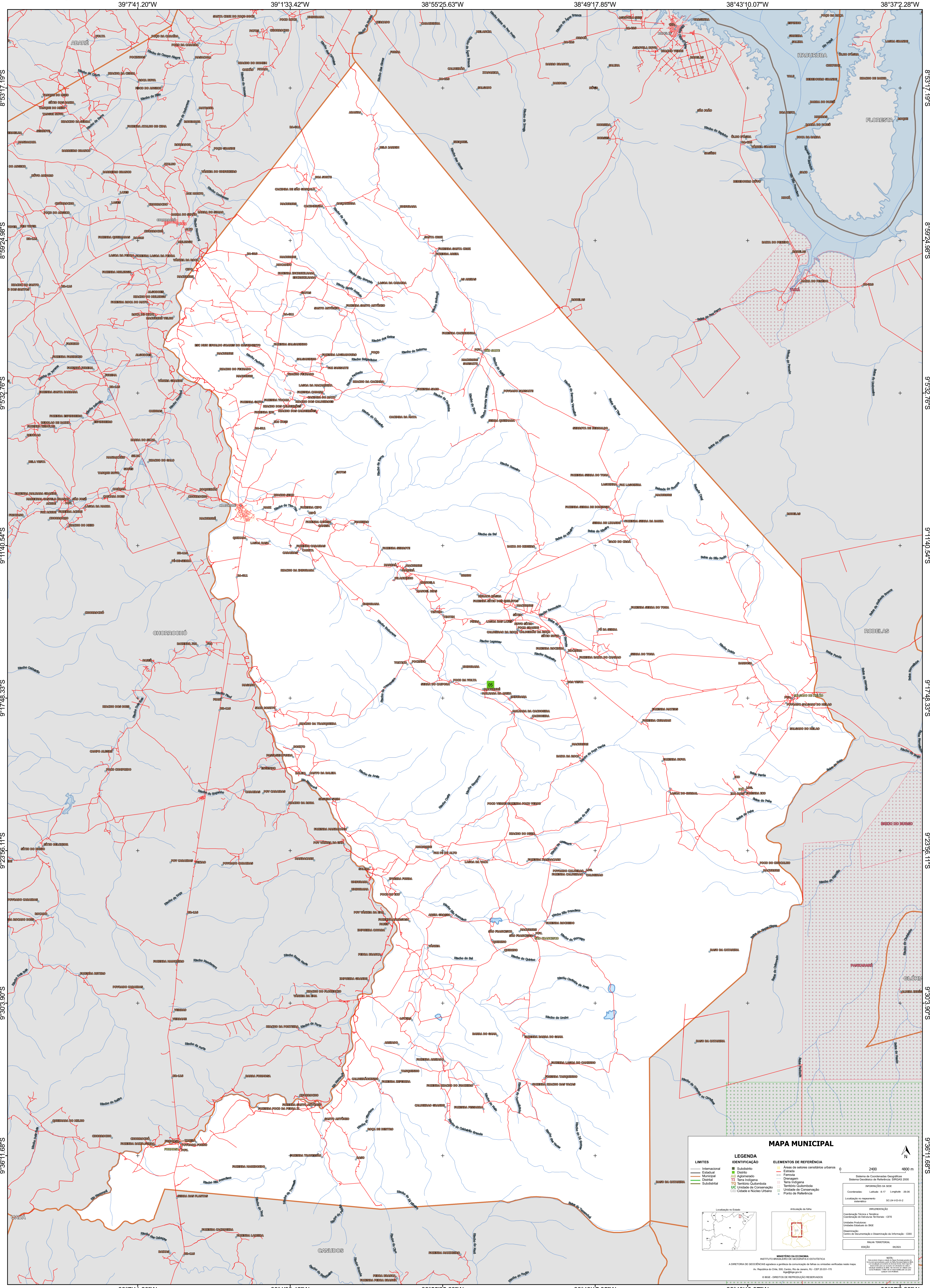

8°53'17.19"S
8°59'24.98"S
9°5'32.76"S
9°11'40.54"S
9°17'48.33"S
9°23'56.11"S
9°30'3.90"S
9°36'11.68"S

8°53'17.19"S
8°59'24.98"S
9°5'32.76"S
9°11'40.54"S
9°17'48.33"S
9°23'56.11"S
9°30'3.90"S
9°36'11.68"S

39°7'41.20"W

39°1'33.42"W

38°55'25.63"W

38°49'17.85"W

38°43'10.07"W

38°37'2.28"W

MAPA MUNICIPAL

LIMITES	IDENTIFICAÇÃO	ELEMENTOS DE REFERÊNCIA
Internacional	Subdistrito	Áreas de setores censitários urbanos
Estadual	Município	Estação
Municipal	Distrito	Ferrovia
Distrital	Agglomerado	Drenagem
Subdistrital	Terra Indígena	Terra Indígena
	Território Quilombola	Território Quilombola
	Unidade de Conservação	Unidade de Conservação
	Cidade e Núcleo Urbano	Porto de Referência

0 2400 4800 m

Sistema de Coordenadas Geográficas
Datum Geodésico de Brasília - SIBRAS 2000
Projeção: UTM
Datum: SIBRAS 2000
Coordenadas: Lat/Lon: 4 17 Longitude: -38 06
Localização no repertório
sistemático: 50.24.0.0.0.2

IMPLEMENTAÇÃO
Coordenação Técnica e Terceira
Coordenação de Elaboração Terceira: CITE
Instituto Brasileiro de Geografia e Estatística
Unidade Estatística do IBGE
Determinação:
Centro de Inovação e Disseminação de Informação: CDDI

MINISTÉRIO DA ECONOMIA
INSTITUTO BRASILEIRO DE GEOGRAFIA E ESTATÍSTICA
A DIRETORIA DE GEOCIÊNCIAS aprova e publica a cartografia de base a partir de informações verificadas pelo mapa.
Av. República do Chile, 555, Centro, Rio de Janeiro, RJ - CEP 20.031-170
Telefone: 51
© IBGE. DIREITOS DE REPRODUÇÃO RESERVADOS